Denis Bajram

# UW1

universal war one

tome 1

## LA GENÈSE

# UW1

## universal war one

### Capitolo 1

La Genesi

*storia, disegni e colori*
Denis Bajram

Questo volume è dedicato a mamma e papà.

Un ringraziamento a Mathieu Lauffray, fedele tra i fedeli, per il suo eccellente colpo d'occhio e i suoi continui consigli. Grazie a Christian Mattiucci e Patrick Freon che hanno sopportato con molta pazienza i miei "sermoni" al mio atelier. Grazie a Valérie, che ha sopportato molto, ma a casa.

Grazie ai deframmentatori di DarkWorks per le notti passate sul loro Mac, e particolarmente a François Baranger per la modellazione 3D. Grazie a Delphine Rieu e al suo Power Computing® così accogliente.

Grazie a Xavier Dorison, Serge Letendre e Fabrice Neaud, i miei migliori sostenitori. Grazie a Scotch Arleston, Christophe Bec, Lionel Chouin, Emmanuel Lepage, Richard Marazano, Michel Plessix, Thierry Robin, Olivier Taduc, Didier Tarquin, Ciro Tota, Olivier Vatine, e a tutti gli altri autori che mi hanno incoraggiato a realizzare questa storia. Grazie a Régis Loisel per i consigli sulla copertina.

La mia sincera amicizia a Denis e Vivi Boyer, Johan Gauthier, l'orso e il pipistrello, Alex Nikolavitch, Philippe Marcel, e ai loro "crottes-monsieurs".

E, anche se questo non è solito farsi, un grazie al mio Editore per la fiducia totale che ha avuto in questo progetto.

Denis Bajram

Universal War One vol. 1. Storia in 6 parti
raccolta in 2 volumi da 001 Edizioni

Titoli originali:
"Universal War One tome 1. La Genèse"
"Universal War One tome 2. Le fruit de la connaissance"
"Universal War One tome 3. Caïn et Abel"
© 2008 MC Productions / Bajram
© per l'edizione italiana 001 EDIZIONI 2008

ISBN: 978-88-95208-39-8

Direttore editoriale
Antonio Scuzzarella

Traduzione
Maud Corino

Editing
001 Media Company & Service srl

Finito di stampare nel mese di febbraio 2008
presso gli stabilimenti delle Grafiche Ambert.

Via B. Drovetti, 16 – 10138 Torino
tel. 0114341536 – fax 01119713935
redazione: redazione@001edizioni.com
ufficio stampa: stampa@001edizioni.com
sito web: www.001edizioni.com

Tutti i diritti sono riservati. Nessuna parte di questo volume può essere riprodotta, memorizzata o trasmessa in alcuna forma e con alcun mezzo, elettronico, meccanico, in fotocopia, in disco, in digitale o in altro modo, senza autorizzazione scritta dell'editore.

27
UEF
27

STOP...
COMANDANTE, QUI WILLIAMSON, PLOTONE 27...
LA ASCOLTO, TENENTE...
C'È UN PROBLEMA! NON CI SONO CHE DONNE E BAMBINI NEL NOSTRO SETTORE...
LEI HA RICEVUTO L'ORDINE DI RIPULIRE QUESTO SETTORE, ALLORA ME LO RIPULISCA, TENENTE.
COMANDANTE? RIPETO, NON SI TRATTA IN ALCUN MODO DEI MINATORI IN SCIOPERO!
QUESTA GENTE AL CONTRARIO SEMBRA FUGGIRE DAI RIBELLI!

ME NE FREGO DI TUTTO QUESTO, TENENTE.
LA POPOLAZIONE DI TITANO HA BISOGNO DI UNA BELLA LEZIONE! È UN ORDINE, RIPULITE!!
MI RIFIUTO! UCCIDEREMO DEGLI INNOCENTI!
MOLTO BENE TENENTE WILLIAMSON, LA ESONERO DAL COMANDO PER INSUBORDINAZIONE!
MA...
CONSEGNI LA SUA ARMA AL SUO SECONDO E GLI PASSI IL COMANDO!
PAW!
OK!
TENGA BREUNING, PRENDA LA TESTA DEL PLOTONE...
DIRÀ CHE HO FATTO SALTARE LA RADIO E CHE LEI NON CONOSCEVA GLI ORDINI...
MA JUNE, SI RENDE CONTO CHE IL COMANDANTE LA MANDERÀ DAVANTI ALLA CORTE MARZIALE PER QUESTO?!?
SI... MA PER SALVARE TUTTE QUESTE VITE NE VALE LA PENA...
E DI LORO, SERGENTE, COSA NE FACCIAMO?
IMBARCATELI... LASCEREMO CHE LA POLIZIA MILITARE DECIDA LA LORO SORTE...

In principio, il soffio di Dio
spirava nel cuore delle tenebre,
e le tenebre coprivano gli abissi.
Dio disse "Vi sia la luce",
e luce fu.
Dio vide che la luce era buona,
e Dio separò la luce dalle tenebre.
Dio chiamò la luce "energia"
e le tenebre "spazio-tempo".
Venne la sera, venne il mattino.
Questo fu il primo giorno.

La Bibbia di Canaan
Genesi I.A.1

QUE SCOUT C32W, RISPONDETE...

DOBBIAMO ESSERE NELLA ZONA D'INFLUENZA DI QUESTA MERDA DI MURO DELLE TENEBRE.

OK, MARIO, CALMATI! SIAMO SEMPLICEMENTE NEL CONO D'OMBRA RADIO DI SATURNO...

BENE, IO NON HO VOGLIA DI STARE VICINO A QUESTO COSO!

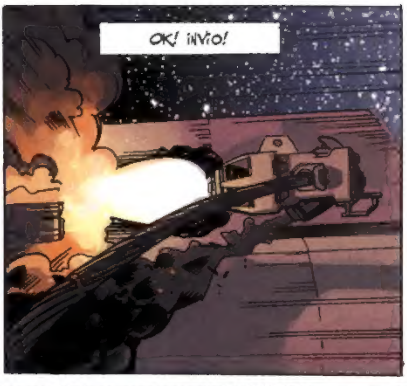

LA SONDA È ENTRATA SENZA PROBLEMI NEL MURO... CHE DICE IL CAVO, MARIO?
RICEVIAMO SOLO PARASSITI PER IL MOMENTO... MA NON MI PIACE, L'ARGANO SI SROTOLA SEMPRE PIÙ VELOCE!
KLANG!
OOH MERDA!
BALTI! STACCA QUEL CAZZO DI FILO DI MERDA!
VELOCE!...
VELOCE!!
OK...
CAZZO! BALTI! COME TI È VENUTO IN MENTE DI ARROSTIRE IL CAVO CON I REATTORI? NON POTEVI SEMPLICEMENTE STACCARLO?!
ASCOLTA, MARIO, SEI MOLTO GENTILE, MA SE NON FOSSI RIPARTITO CON IL REATTORE, CON IL NOSTRO SLANCIO SAREMMO FINITI DRITTI NEL MURO!

BENE, E ALLORA L'HAI VISTO BENE IL CEPPO CHE TIRA IL TUO MURO, ADESSO?! AVREBBE POTUTO BENISSIMO SALTARCI IN FACCIA!
AAAH...? NON CI AVEVO PROPRIO PENSATO...
EROE DI MERDA!
GUERRA DI MERDA!
ESERCITO DI MERDA!
SCOUT C32W, SIETE DI NUOVO IN CONTATTO RADIO.
ALLORA MARIO, CHIUDETE QUELLE VOSTRE LURIDE BOCCACCE!
EH, EH... AI SUOI ORDINI CAPITANO!

BENE, PERFETTO, SE I BAMBINI FANNO I BRAVI, POSSIAMO RIENTRARE A CASA...

2

Dio disse "Vi sia una forza al centro dell'energia, che separi l'energia dall'energia" e così fu.
Dio creò la forza che separò l'energia di sotto dall'energia di sopra.
Dio chiamò quella di sotto "materia".
Venne la sera, venne il mattino: questo fu il secondo giorno.

**La Bibbia di Canaan**
**Genesi 1,A1**

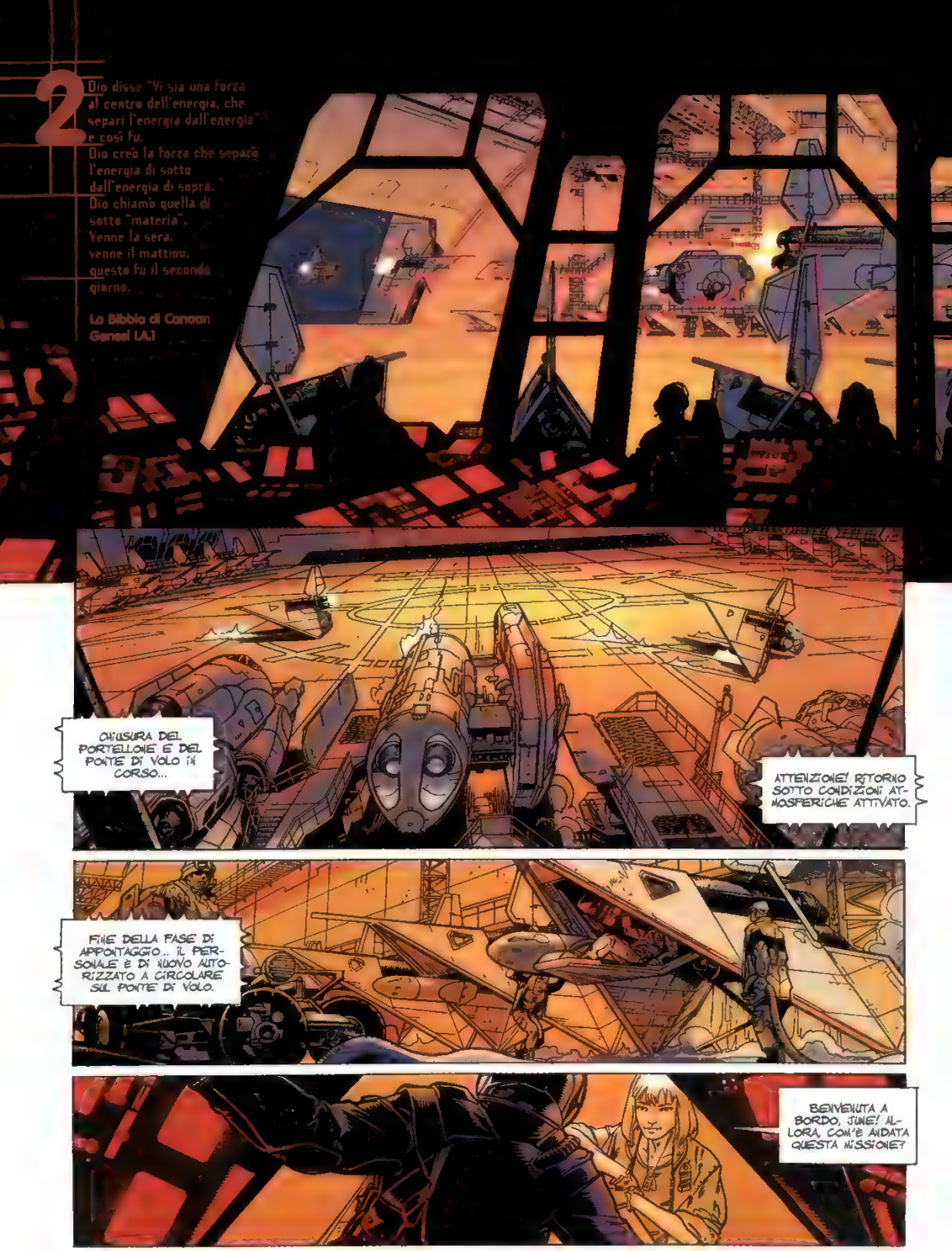

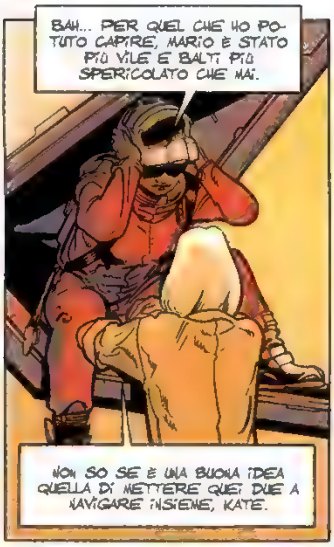
BAH... PER QUEL CHE HO POTUTO CAPIRE, MARIO È STATO PIÙ VILE E BALTI PIÙ SPERICOLATO CHE MAI.
NON SO SE È UNA BUONA IDEA QUELLA DI METTERE QUEI DUE A NAVIGARE INSIEME, KATE.

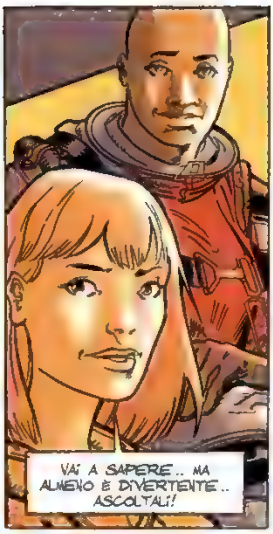
VAI A SAPERE.. MA ALMENO È DIVERTENTE.. ASCOLTALI!

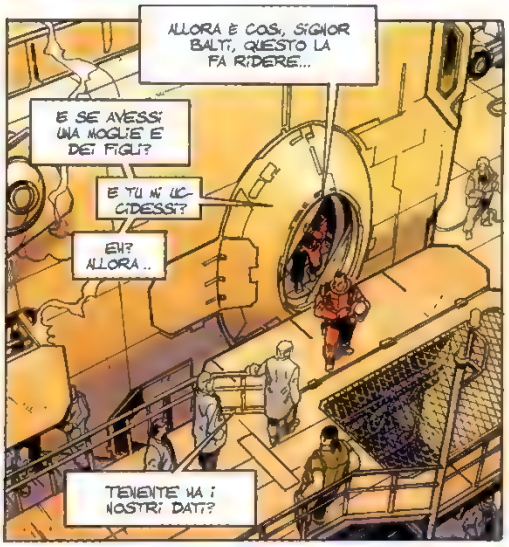
ALLORA È COSÌ, SIGNOR BALTI, QUESTO LA FA RIDERE...
E SE AVESSI UNA MOGLIE E DEI FIGLI?
E TU MI UCCIDESSI?
EH? ALLORA..
TENENTE HA I NOSTRI DATI?

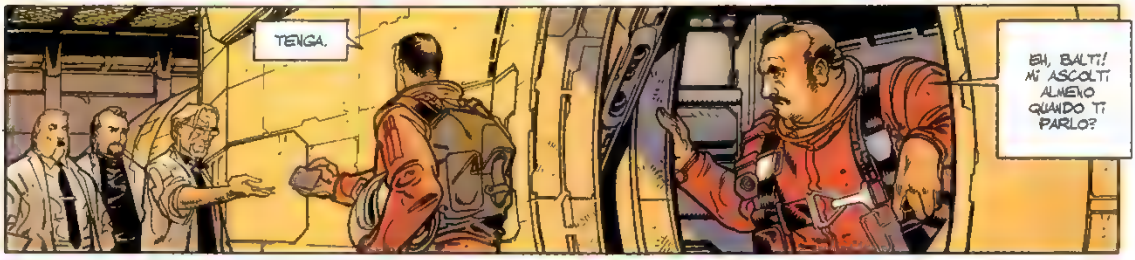
TENGA.
EH, BALTI! MI ASCOLTI ALMENO QUANDO TI PARLO?

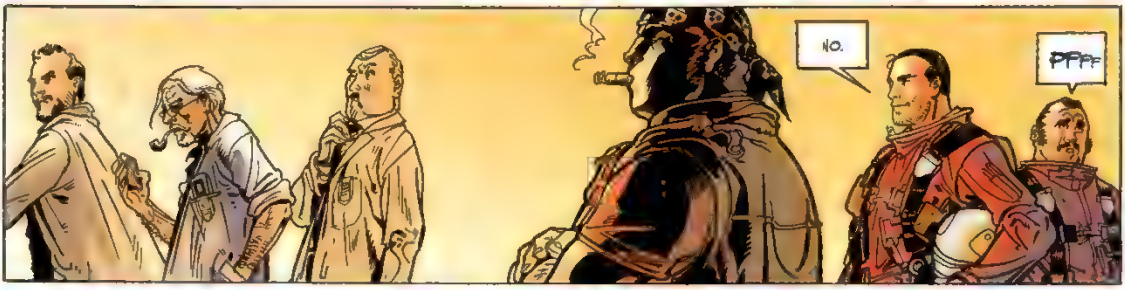
NO.
PPPF

ED! SONO RIUSCITO A FARTI UNA COPIA DEI DATI CHE MI AVEVI CHIESTO PRIMA DI PARTIRE.
MMM.. GRAZIE.

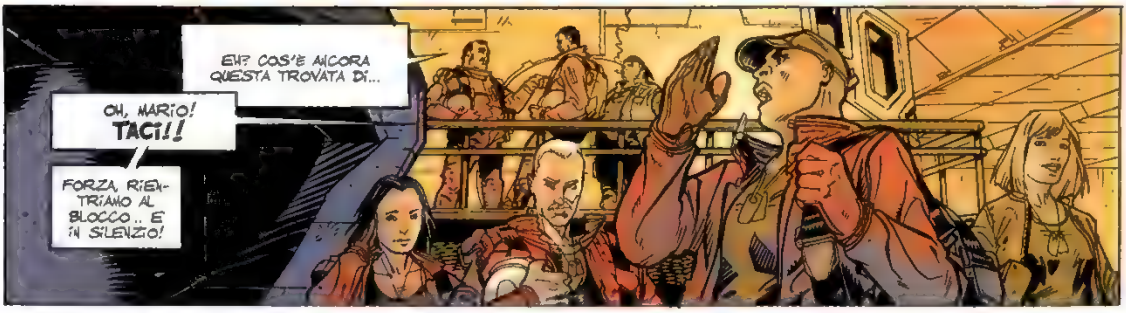
EH? COS'È ANCORA QUESTA TROVATA DI...
OH, MARIO! TACI!!
FORZA, RIENTRIAMO AL BLOCCO.. E IN SILENZIO!

ED, HAI L'ARIA DI UN CRETINO CON QUESTA BELLA COPIA PIENA DI PARASSITI!

BAH, UN PO' ME L'ASPETTAVO!

LA PRIMA SONDA AVEVA INTERROTTO LE TRASMISSIONI DA QUANDO ERA ENTRATA NEL MURO, È PER QUESTO CHE I NOSTRI POVERI ESPERTI AVEVANO DECISO DI MANDARE LA SECONDA CON UN CAVO.

MA SAREBBE STRANO CHE I DATI ACCETTINO DI ATTRAVERSARE IL MURO GRAZIE A UN CAVO E NON CON LE ONDE RADIO.

NON CREDI INVECE CHE LE DUE SONDE SIANO SEMPLICEMENTE STATE DISTRUTTE ENTRANDO NEL MURO?

NO... NON DIMENTICARE CHE L'ULTIMA TIRAVA SEMPRE SUL SUO CAVO, E QUESTO, FINO ALLA FINE.

È PER AVERNE LA VELOCITÀ DI SVOLGIMENTO CHE VOLEVO UNA COPIA DEI DATI DELL'ARGANO DELLA NAVE.

E A COSA ACCIDENTI POTRÀ SERVIRTI, ED?

ALLORA, SE LA SONDA HA SOLO CONTINUATO SEGUENDO IL SUO SLANCIO, A MOTORE SPENTO, LA SUA VELOCITÀ DEVE ESSERE RIMASTA COSTANTE... SE NON È COSÌ...

ECCO, GUARDA MILORAD, LO SOSPETTAVO!

LE INFO DELL'ARGANO SONO PRECISE: LA SONDA HA ACCELERATO, E NON DI POCO!!

LA SPIEGAZIONE PIÙ SEMPLICE SAREBBE CHE C'È UN'ENORME FORZA GRAVITAZIONALE CHE ESERCITA LA SUA INFLUENZA DA CHE SI OLTREPASSA LA SUPERFICIE DEL MURO! E CI VORREBBE QUALCHE COSA DI VERAMENTE COLOSSALE PER ESERCITARE UNA TALE ATTRAZIONE!

TRADUCENDO?

TRADUCENDO, MILORAD, C'È DALL'ALTRA PARTE DEL MURO UN CORPO CELESTE TALMENTE ENORME DA POTER FAR OMBRA AL NOSTRO CARO VECCHIO SOLE!

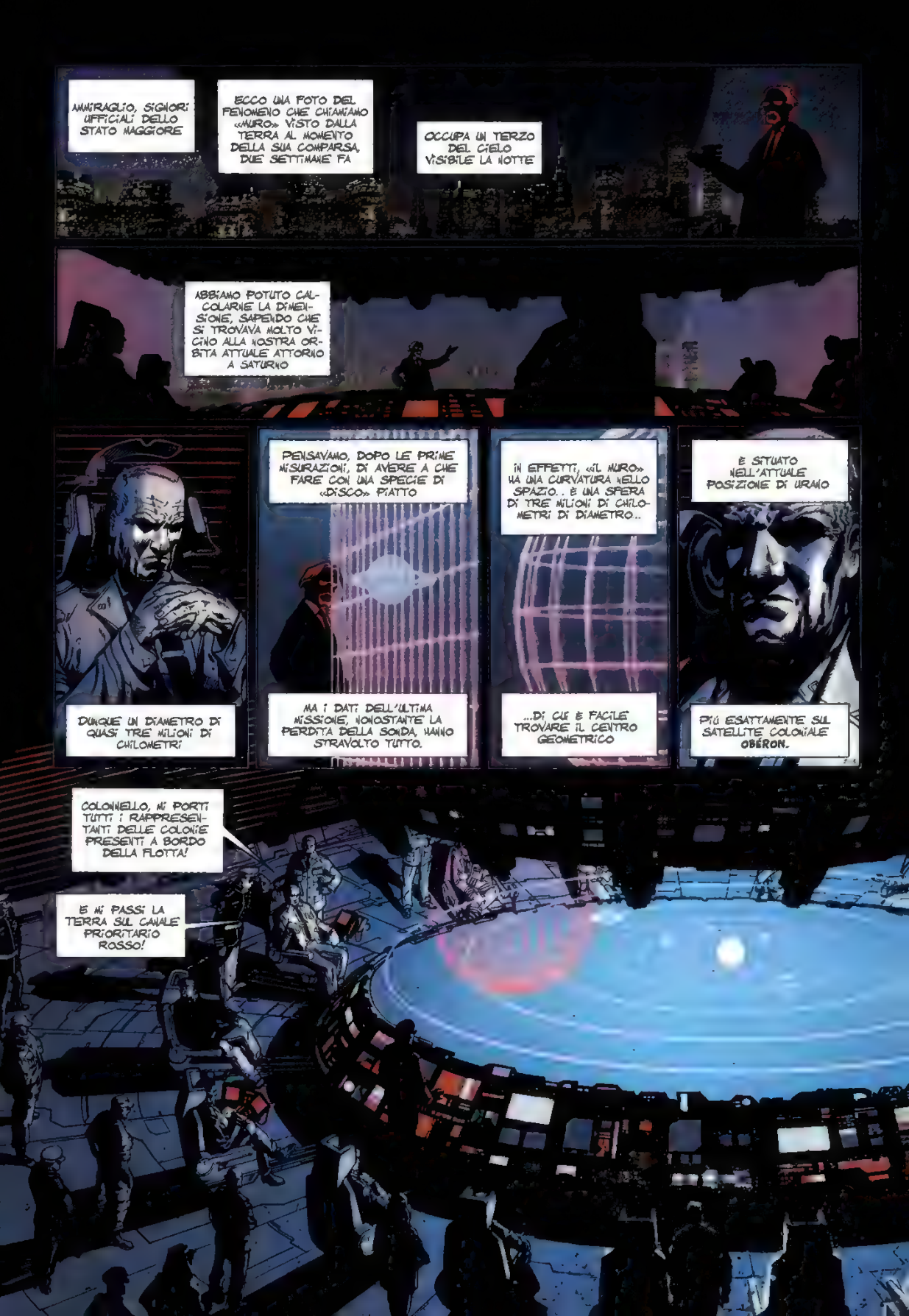
AMMIRAGLIO, SIGNORI UFFICIALI DELLO STATO MAGGIORE
ECCO UNA FOTO DEL FENOMENO CHE CHIAMIAMO «MURO» VISTO DALLA TERRA AL MOMENTO DELLA SUA COMPARSA, DUE SETTIMANE FA
OCCUPA UN TERZO DEL CIELO VISIBILE LA NOTTE
ABBIAMO POTUTO CALCOLARNE LA DIMENSIONE, SAPENDO CHE SI TROVAVA MOLTO VICINO ALLA NOSTRA ORBITA ATTUALE ATTORNO A SATURNO
DUNQUE UN DIAMETRO DI QUASI TRE MILIONI DI CHILOMETRI
PENSAVAMO, DOPO LE PRIME MISURAZIONI, DI AVERE A CHE FARE CON UNA SPECIE DI «DISCO» PIATTO
MA I DATI DELL'ULTIMA MISSIONE, NONOSTANTE LA PERDITA DELLA SONDA, HANNO STRAVOLTO TUTTO.
IN EFFETTI, «IL MURO» HA UNA CURVATURA NELLO SPAZIO.. È UNA SFERA DI TRE MILIONI DI CHILOMETRI DI DIAMETRO..
...DI CUI È FACILE TROVARE IL CENTRO GEOMETRICO
È SITUATO NELL'ATTUALE POSIZIONE DI URANO
PIÙ ESATTAMENTE SUL SATELLITE COLONIALE OBÉRON.
COLONNELLO, MI PORTI TUTTI I RAPPRESENTANTI DELLE COLONIE PRESENTI A BORDO DELLA FLOTTA!
E MI PASSI LA TERRA SUL CANALE PRIORITARIO ROSSO!

ALLORA RAGAZZI, COSA SI PROVA A ESSERE RIPORTATI A CASA? VALEVA LA PENA DI SUDARSELA?

CI SI PUÒ ANDARE O NO IN QUEL MURO?

SE QUALCUNO ATTRAVERSASSE IL MURO SAREBBE QUASI SUBITO SPAPPOLATO DALLE TERRIBILI FORZE DI GRAVITÀ CHE REGNANO DALL'ALTRO LATO.

IN PIÙ, COME IN UN BUCO NERO, UNA VOLTA ACCIUFFATO, NULLA PUÒ USCIRNE... ANCHE LA LUCE SEMBRA NON POTERNE SFUGGIRE.

TRANQUILLO BALTI, A PARTE QUESTI PICCOLI DETTAGLI, VA TUTTO BENE!

IN EFFETTI, HO VISTO SCAMPAGNATE MIGLIORI, RAGAZZI..

COSA C'È?

NIENTE, NIENTE... ED MI HA GIUSTO INFORMATO CHE ABBIAMO VERAMENTE RISCHIATO DI MORIRE DURANTE LA NOSTRA MISSIONE DI POCO FA.

INCREDIBILE NO?

TU... UN GIORNO... UN GIORNO...

OOOH... LA BESTIOLINA SI RIBELLA

RHAAAA...

QUESTO È IL COLMO, ME NE VADO

EH!

E HOP, NELLA TANA.

COSA AVETE FATTO DI NUOVO A MARIO PER INNERVOSIRLO A QUESTO PUNTO?

È DEL WWF SIGNORINA?

SENZA RIDERE.. COSA

OH NIENTE, OGNUNO HA IL DIRITTO DI ANDARE E VENIRE COME GLI PARE...

CREDI CHE NON ABBIA CAPITO LA BATTUTA, STRONZO?

AH! AH!

SIGNORI AMBASCIATORI, COME SPIEGATE IL FATTO CHE IL CENTRO DELLA SFERA SIA COSÌ PRECISAMENTE LOCALIZZATO SU UNA CONCESSIONE DEI CIC?
NON PENSATE CHE ABBIA RAGIONE DI SOSPETTARE UN BRUTTO TIRO DA PARTE DELLE COLONIE INDUSTRIALI DI COLONIZZAZIONE?
MA, AMMIRAGLIO DI QUESTA COSA NON NE SAPPIAMO PIÙ DI LEI!
BENE, SIGNORI, MI VEDO OBBLIGATO, VISTA LA VOSTRA MANCANZA DI COLLABORAZIONE, A FARVI METTERE AGLI ARRESTI.
EH!
COSA?
SIAMO PROTETTI DALL'IMMUNITÀ DIPLOMATICA! NON NE HA IL DIRITTO!
I CIC SULLA TERRA INVALIDERANNO I SUOI ATTI.
NO.
HO DIMENTICATO DI DIRVI CHE IL GOVERNO CENTRALE DELLE TERRE UNITE HA GIUSTO DICHIARATO ILLEGALI LE COMPAGNIE INDUSTRIALI DI COLONIZZAZIONE, SU MIA RICHIESTA.
BENE, SIGNORI UFFICIALI DELLO STATO MAGGIORE ADESSO CHE ABBIAMO SCOPERTO LA MELA MARCIA...
È IL MOMENTO CHE LA TERRA GLI DIA UNA BELLA LEZIONE
ATTENDO VOSTRI SUGGERIMENTI.

3

Dio disse: "Che la materia si unisca in una sola massa, e che la massa che è sotto la forza diventi energia e così fu".
Dio chiamò la massa trasformata energia, stelle.
Dio disse: "Che la massa che è sotto la forza si raffreddi e che si raccolga attorno alle stelle", così fu.
Dio chiamò la massa attorno alle stelle, pianeti.
Venne la sera, venne il mattino: questo fu il terzo giorno.

La Bibbia di Canaan
Genesi 1,4,1

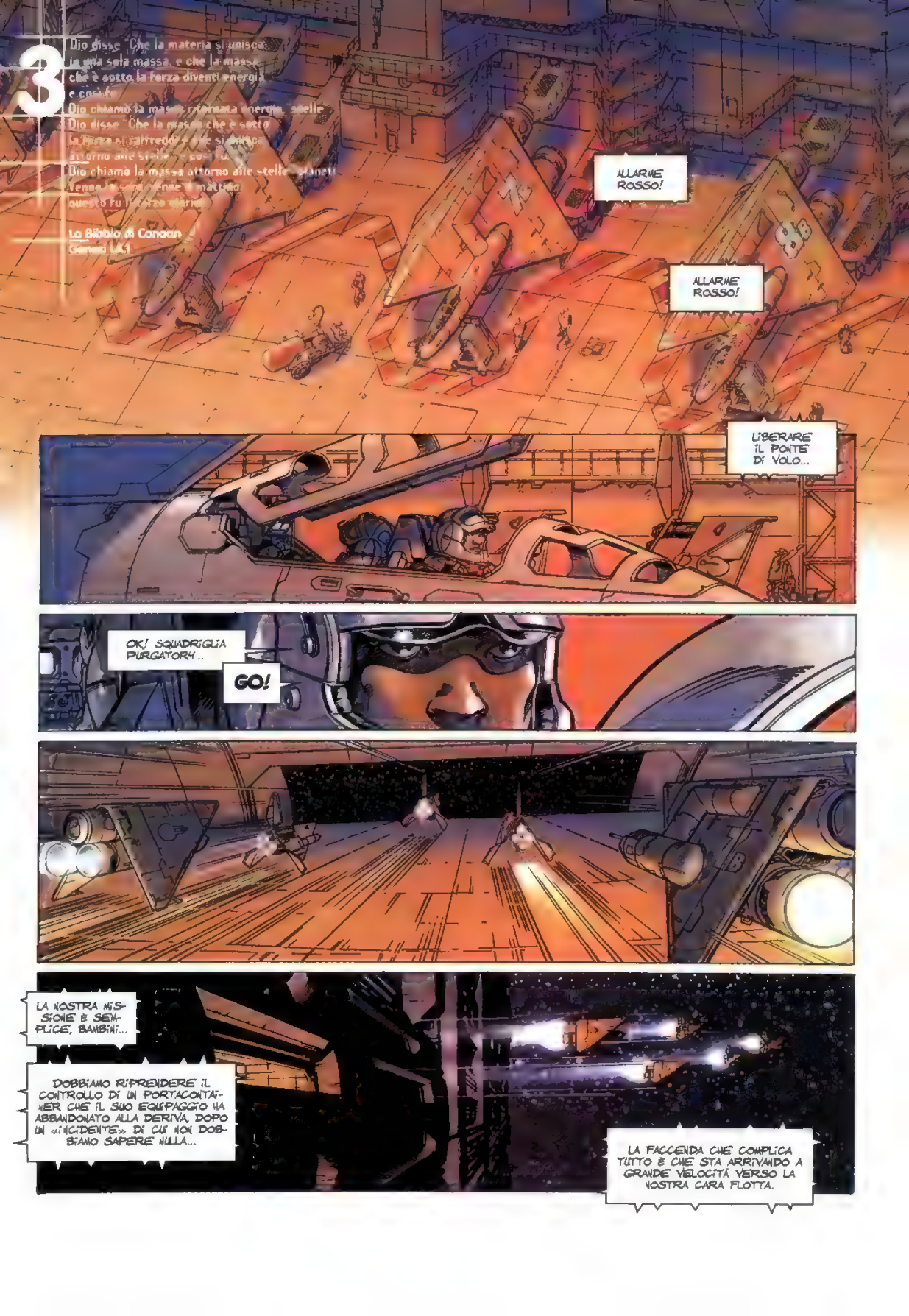

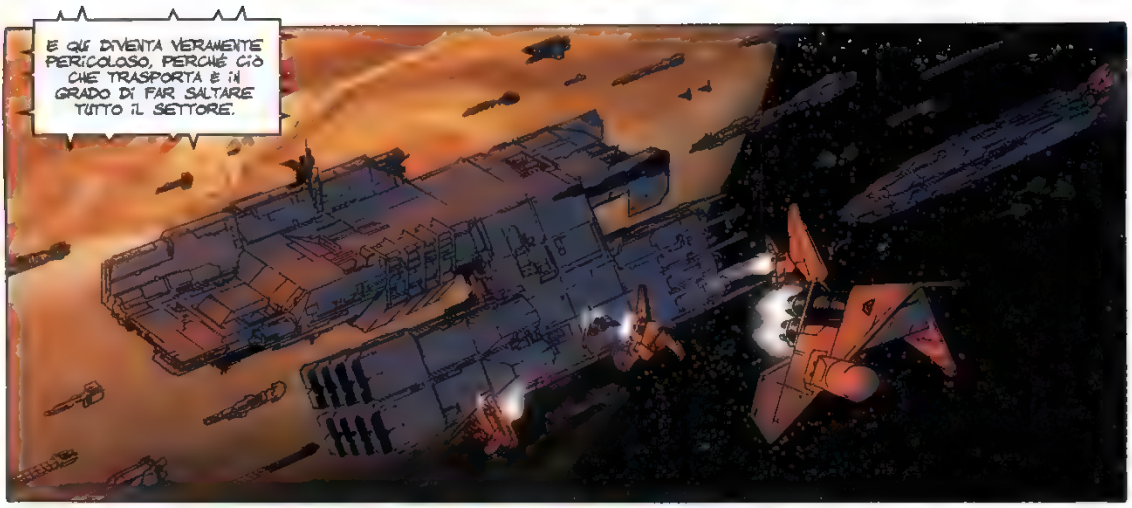
E QUI DIVENTA VERAMENTE PERICOLOSO, PERCHÉ CIÒ CHE TRASPORTA È IN GRADO DI FAR SALTARE TUTTO IL SETTORE.

ALLORA, NON VOGLIO ACROBAZIE, NÉ COLPI DI TESTA.
SEGUIREMO ALLA LETTERA IL MANUALE.
EHM, MIO CAPITANO IO NON HO MAI IMPARATO A LEGGERE.
E APPARENTEMENTE NEANCHE A PARLARE, BALT!

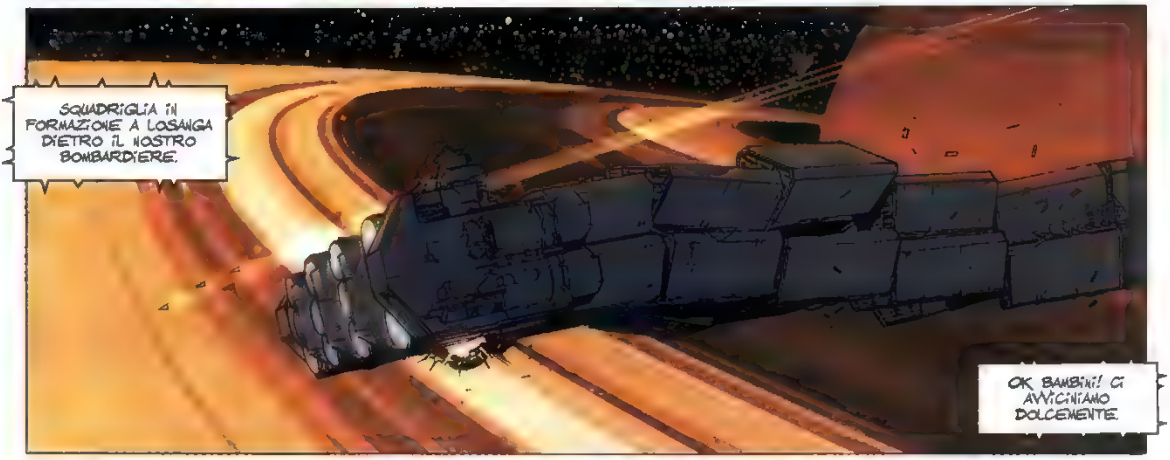
SQUADRIGLIA IN FORMAZIONE A LOSANGA DIETRO IL NOSTRO BOMBARDIERE.
OK BAMBINI! CI AVVICINIAMO DOLCEMENTE.

A LEI LA PRIMA MOSSA KALISH.
BENE CAPITANO, LANCIO LE PROCEDURE DI CONTROLLO A DISTANZA DEL PORTACONTAINER.

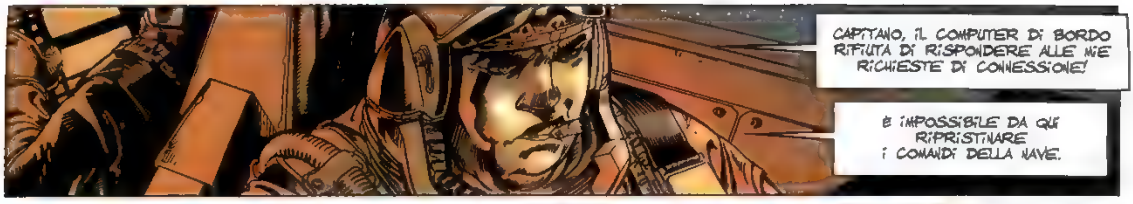
CAPITANO, IL COMPUTER DI BORDO RIFIUTA DI RISPONDERE ALLE MIE RICHIESTE DI CONNESSIONE!
È IMPOSSIBILE DA QUI RIPRISTINARE I COMANDI DELLA NAVE.

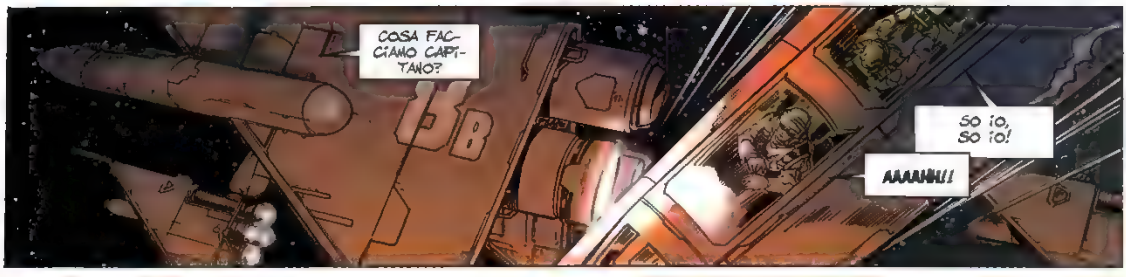
COSA FACCIAMO CAPITANO?
SO IO, SO IO!
AAAAAHH!!

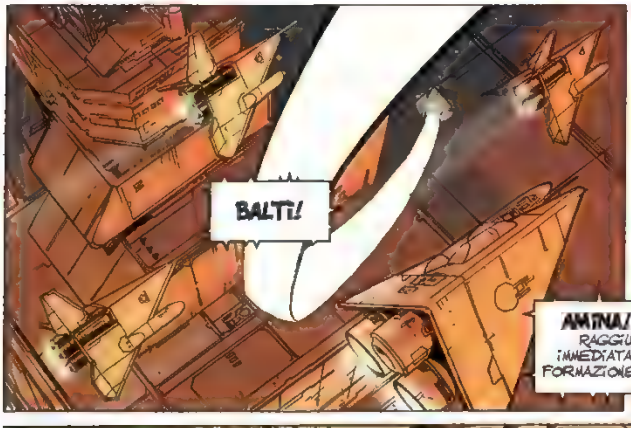
BALTI!

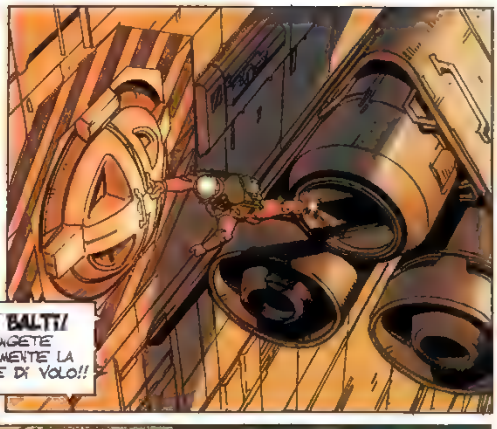
AMINA! BALTI! RAGGIUNGETE IMMEDIATAMENTE LA FORMAZIONE DI VOLO!!

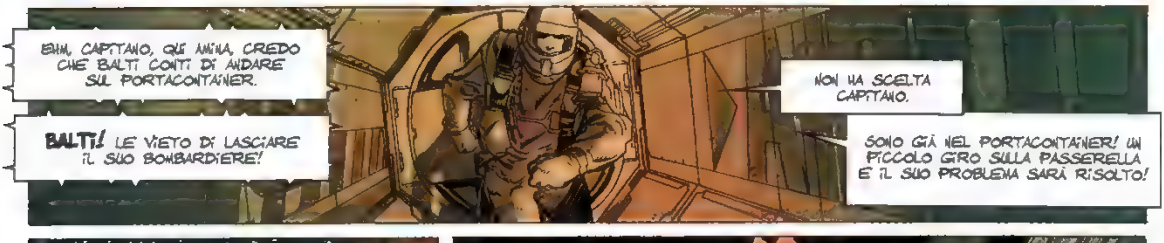
EHM, CAPITANO, QUI AMINA, CREDO CHE BALTI CONTI DI ANDARE SUL PORTACONTAINER.
BALTI! LE VIETO DI LASCIARE IL SUO BOMBARDIERE!
NON HA SCELTA CAPITANO.
SONO GIÀ NEL PORTACONTAINER! UN PICCOLO GIRO SULLA PASSERELLA E IL SUO PROBLEMA SARÀ RISOLTO!

OK, NON HO SCELTA BALTI... MA BISOGNA CHE NE DISCUTIAMO PER BENE AL NOSTRO RITORNO DALLA MISSIONE.

NON SARÀ TRA MOLTO, CAPITANO.
GIUSTO IL TEMPO DI DARE UNA SVEGLIATA A' SERVOCOMANDI MALANDATI DI QUESTO RELITTO.

NON SARÀ CERTO UN CATORCIO DI NAVE A RESISTERMI!
KLAK!

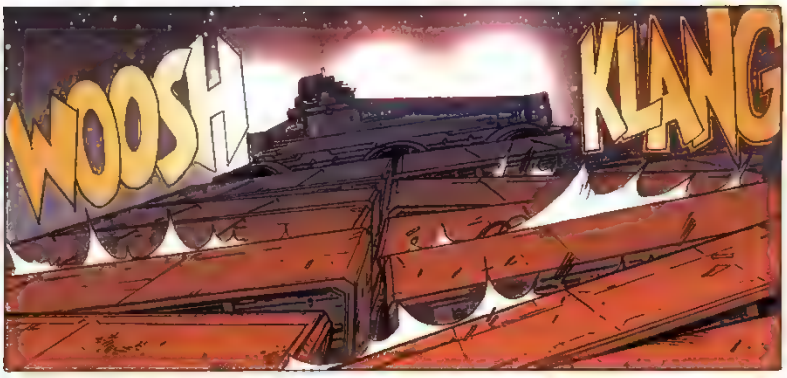
WOOSH
KLANG

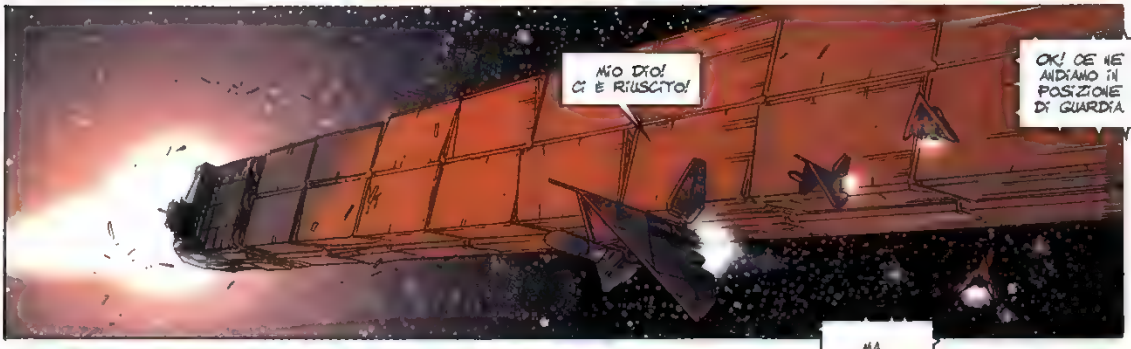
MIO DIO! CI È RIUSCITO!
OK! CE NE ANDIAMO IN POSIZIONE DI GUARDIA

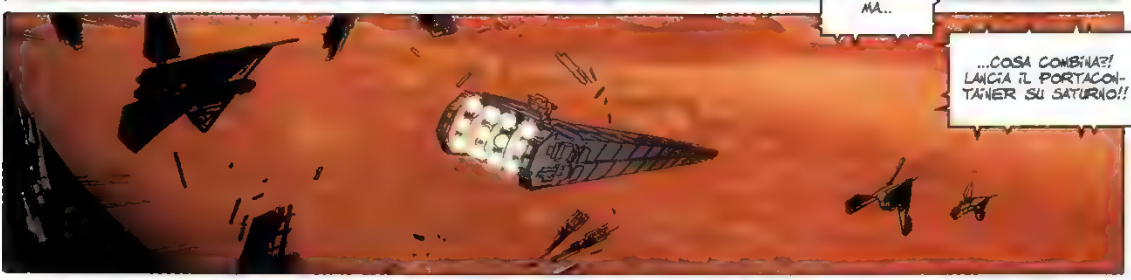
MA...
...COSA COMBINA?! LANCIA IL PORTACONTAINER SU SATURNO!!

LO LANCIO DOVE POSSO!
...E DOVE VUOLE ANDARE!
MEGLIO CHE ESPLODA CONTRO SATURNO CHE IN MEZZO ALLE NAVI DELLA NOSTRA TERZA FLOTTA...

BOOM
OH, MERDA!
BALTI! ENTRIAMO NEL CAMPO GRAVITAZIONALE DI SATURNO!
E ALLORA...?

SMETTI DI GIOCARE ALL'EROE! TORNA SUBITO AL BOMBARDIERE! RISCHIA DI SALTARCI IN FACCIA DA UN MOMENTO ALL'ALTRO.

ALLERTA!
ALLERTA!
ESPLOSIONE DI ALTISSIMA MAGNITUDINE SULL'ORBITA DELLA FLOTTA
ORDINE A TUTTE LE NAVI: PASSARE IN POSIZIONE D'ALLERTA DI PRIMO LIVELLO.

WILLIAMSON, QUI VON RICHTBURG, RISPONDA.
WILLIAMSON!
QUI WILLIAMSON, AMMIRAGLIO.
COSA SUCCEDE? ABBIAMO VISTO DA QUI UNA TERRIBILE ESPLOSIONE.
STA CONTROLLANDO LA SITUAZIONE?
EHM, SI, IN QUALCHE MODO.
WILLIAMSON.. CI SONO PROBLEMI?
NO AMMIRAGLIO... IL TENENTE JOHN BALTIMORE SI È INCARICATO DI DEVIARE IL PORTACONTAINER DAL CAMMINO DELLA FLOTTA.
SFORTUNATAMENTE, L'ATTRAZIONE GRAVITAZIONALE DI SATURNO È STATA PIÙ FORTE...
IL PORTACONTAINER È STATO LETTERALMENTE SCHIACCIATO DA QUEST'ULTIMA, ED È DUNQUE ESPLOSO IN ORBITA.
IL MAGGIORE BALTIMORE HA AVUTO COMUNQUE IL TEMPO DI ALLONTANARE IL SUO BOMBARDIERE PRIMA CHE FOSSE TROPPO TARDI
DUNQUE TUTTO È ANDATO BENE, CAPITANO?
NON CREDO, AMMIRAGLIO... HO PAURA CHE AVREMO PRESTO TUTTI GLI AMANTI DEGLI ANELLI DI SATURNO ALLE COSTOLE...

4
Dio disse: "Che vi
dove la materia
Dio chiamò il
Dio chiamò la
dalla materia
Venne la sera e venne il mattino.
La Bibbia di Canaan
Genesi I.A.1
SQUADRIGLIA SULL'ATTENTI!
RIPOSO...
SIGNORI! NON SO SE DEVO DECORARVI PER ATTO DI CORAGGIO...
...OPPURE FARVI ESPELLERE DI BORDO PER AVER SFIGURATO SATURNO!
TUTTO QUESTO NON SAREBBE ACCADUTO SE L'AMMIRAGLIO NON AVESSE CREDUTO ALLO STUPIDO PIANO DI UN'ARMATA DI CERVELLONI DEMENTI!
TACI KALISH! È UN ORDINE.
LASCI CAPITANO... MA CI HA NASCOSTO CHE OLTRE A DEI PAZZI PERICOLOSI, HA DEGLI EINSTEIN TRA LE SUE FILA..
..E LEI, AMICO MIO, PUÒ SPIEGARCI COSA LE DÀ L'AUTORITÀ DI GIUDICARE LE SCELTE DEI NOSTRI SCIENZIATI?
CARO COLONNELLO, NON È MOLTO DIFFICILE CAPIRE CHE IL PORTACONTAINER CHE ABBIAMO INTERCETTATO ERA STATO MANDATO NEL MURO NELLA SPERANZA DI FARLO SALTARE.
ERA PROPRIO QUESTO IL PROGETTO DEI NOSTRI SCIENZIATI. E SE...

CARO COLONNELLO, CI SONO MODI MOLTO PIÙ SOTTILI DI APRIRE UNA BRECCIA IN QUEL MURO

E HA FATTO SENZA DUBBIO QUESTA SCOPERTA LEGGENDO LE PAGINE SCIENTIFICHE DI TOPOLINO!

SEMBRA IGNORARE CHE FINO A POCO TEMPO FA AVEVO LA RESPONSABILITÀ DI TUTTO IL SETTORE DI RICERCA DI FISICA SPAZIALE DELLA TERZA FLOTTA.

AAH... AH AH AH!

AH AH AH! NON TROVATE PIUTTOSTO CHE ABBIA IL FISICO DI UN IDRAULICO DI TERZ'ORDINE.

AH! AH!

VALEVA LA PENA DI ARRIVARE A OGGI PER ASCOLTARE QUESTO PALLONE GONFIATO PREENDERSI PER UN GENIO!

SCHIFOSI UFFICIALI DELLO STATO MAGGIORE! NON VI BASTA DARE DEGLI ORDINI IDIOTI, DOVETE ANCHE UMILIARE QUELLI CHE MANDATE A ROMPERSI IL CULO AL VOSTRO POSTO! FECCIA GALLONATA! IO VI...

IO VI...

TU NON FARAI NIENTE KALISH!!

EHM SPIACENTE COLONNELLO... I MIEI UOMINI SONO STRAVOLTI E..

«FECCIA GALLONATA».

HO SENTITO BENE.

E ALLORA EDWARD! NON CI ANDRÀ IN DEPRESSIONE PER COSÌ POCO...

EHM, TENENTE NON VORREI DOVER...

«DOVER» COSA, EDWARD? MI PERMETTO DI INTERVENIRE IN VIRTÙ DI CIÒ CHE CONOSCO DEL PASSATO SCIENTIFICO DI ED KALISH.

MA NON SI PREOCCUPI, COMUNICHERÒ IO STESSA TUTTI I SUOI PROGETTI AL NOSTRO CARO AMMIRAGLIO!

ARRIVEDERCI, EDWARD!

PICCOLA PESTE!

FORZA, BAMBINI RIENTRIAMO AL BLOCCO.
ED SE LEI VUOLE CHE DIFENDA I SUOI PROGETTI BISOGNERÀ INANZITUTTO CHE NON SI INNERVOSISCA PIÙ COSÌ E POI CHE MI FORNISCA UNA RELAZIONE CONVINCENTE SULLE SUE TEORIE.
NESSUN PROBLEMA PER IL SECONDO PUNTO... LE LASCIO TUTTO SULLA SUA SCRIVANIA PRIMA DI STASERA.
QUANTO AL PRIMO PUNTO, FARÒ TUTTO IL POSSIBILE..
IN OGNI CASO GRAZIE PER IL SUO SOSTEGNO DI PRIMA.

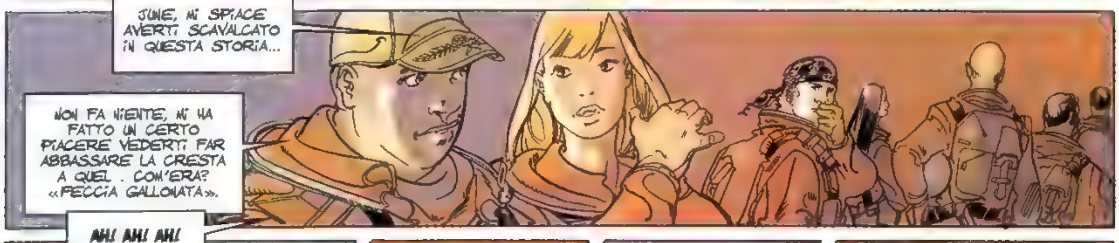
JUNE, MI SPIACE AVERTI SCAVALCATO IN QUESTA STORIA...
NON FA NIENTE, MI HA FATTO UN CERTO PIACERE VEDERTI FAR ABBASSARE LA CRESTA A QUEL . COM'ERA? «PECCIA GALLONATA».

AH! AH! AH!
AH! AH!
BENE, NE CONOSCO CHE HANNO LA FORTUNA DI FARLI SOLO RIDERE I LORO CAPI!
E DIRE CHE TUTTO QUESTO NON SAREBBE SUCCESSO SE IL SIGNOR BALTI NON AVESSE DECISO DI ATTACCARE DA SOLO SATURNO.

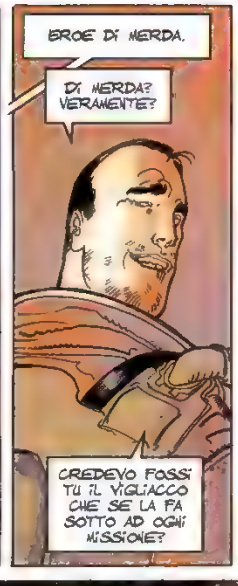
EROE DI MERDA.
DI MERDA? VERAMENTE?
CREDEVO FOSSI TU IL VIGLIACCO CHE SE LA FA SOTTO AD OGNI MISSIONE?

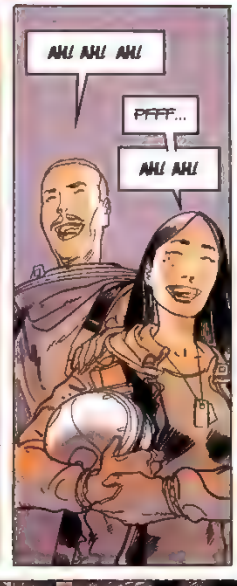
AH! AH! AH!
PFFF...
AH! AH!

NON SEI UN PO' TROPPO DURO CON LUI, BALTI?
NO, UN UOMO È DURO SOLO CON UNA DONNA.
AH! AH!
CRETINO.

CRETINO, FORSE, MA DIVERTENTE...

EBBENE, POSSIAMO DIRE CHE LA TUA SQUADRIGLIA NON HA MANCATO SATURNO, KATE...

SONO STATO ANCHE OBBLIGATO A MODIFICARE L'ORBITA DELLA FLOTTA PER ALLONTANARLA DAI DETRITI DEGLI ANELLI.

INFINE, BEH, POSSIAMO DIRE CHE COMUNQUE CI AVETE TOLTI DALL'IMPICCIO

UN IMPICCIO IN CUI TI AVEVANO MESSO LE IDEE MEGALOMANI DEL CONSIGLIO SCIENTIFICO, PAPÀ!

A TAL PROPOSITO, DEVI SAPERE CHE LA MIA SQUADRIGLIA HA RECUPERATO UNO DEI VECCHI DIRETTORI SCIENTIFICI.

È SICURO D'AVER TROVATO UN MODO, INGEGNOSO QUESTA VOLTA, DI FORZARE L'APERTURA DEL MURO

MI HA FORNITO UNO STUDIO APPASSIONANTE

KATE..

PERCHÉ NON HAI COMUNICATO QUESTO RAPPORTO PER VIA GERARCHICA?

PAPÀ, CREDI CHE UN TIPO CADUTO IN DISGRAZIA COME KALISH AVREBBE LA POSSIBILITÀ DI ESSERE ASCOLTATO DAI SUOI VECCHI COMPAGNI?

NON È ATTERRATO NELLA MIA SQUADRIGLIA PER CASO!

NON HO, IN EFFETTI, ALCUN DUBBIO RIGUARDO LA TUA BANDA DI AVANZI DI GALERA.

DIMMI ALLORA, PAPÀ, DEVO RICORDARTI CHE SEI TU L'AMMIRAGLIO CHE HA AUTORIZZATO JUNE WILLIAMSON A FORMARE LA SQUADRIGLIA «PURGATORY» E CHE È CON PIACERE CHE HO ACCETTATO IL COMANDO IN SECONDA CHE MI HANNO OFFERTO.

SE QUELLO CHE FACCIAMO NON TI PIACE A TAL PUNTO, NON DOVEVI APRIRCI LA STRADA 20 ANNI FA.

NON ERI TU CHE ALL'EPOCA AVEVI EVITATO LA CORTE MARZIALE A JUNE? E QUESTO SOLO PERCHÉ LA SUA DISOBBEDIENZA AVEVA SALVATO LA VITA DI TUA MOGLIE E DI TUA FIGLIA DURANTE LE GRANDI SOMMOSSE DI TITANO.

SÌ, E HO L'IMPRESSIONE CHE DA QUANDO TUA MADRE È MORTA, CERCHI DI RIMPIAZZARLA CON WILLIAMSON...
COME SE IL FATTO CHE TI ABBIA SALVATO LA VITA LE VALESSE IL DIRITTO DI DIVENTARE TUA MADRE
SENZA DUBBIO... MA TU, TU HAI PROTETTO JUNE DAI GIUDICI SOLO PER RISARCIRE UN DEBITO D'ONORE.
JUNE SALVA DELLE VITE PER SEMPLICE E INCREDIBILE AMORE PER LA VITA...
ALLORA, IN EFFETTI, IN QUESTO RUOLO, HA IL DIRITTO DI ESSERE LA PERFETTA INCARNAZIONE DELLA MADRE.
KATE?...
TI RENDI CONTO CHE DICI QUESTE SCIOCCHEZZE NEL CUORE DI UNA NAVE AMMIRAGLIA DI UNA FLOTTA DI GUERRA?!?
KATE?...
SE LA VEDI COSÌ, ME NE VADO...
TI SALUTO, PAPÀ.
PFFFF...
NON LITIGHEREMO PER COSÌ POCO.
DAI, HAI VIA LIBERA PER ESEGUIRE I PROGETTI DEL TUO SAPIENTONE...
GRAZIE PER LUI
MA SAI...
È IL VIA LIBERA SULLA MIA VITA CHE DESIDERO AVERE, PAPÀ.

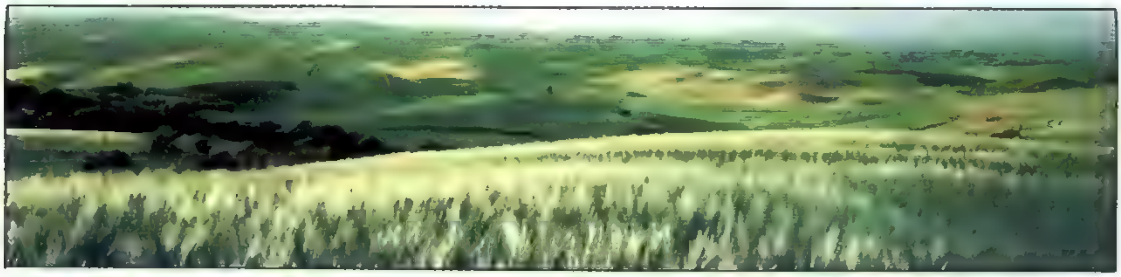

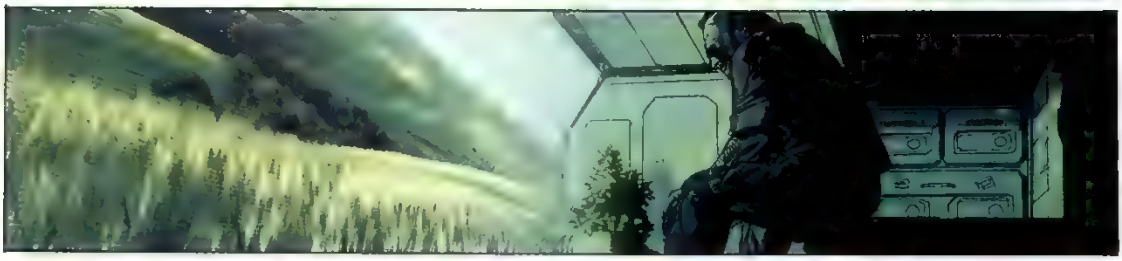

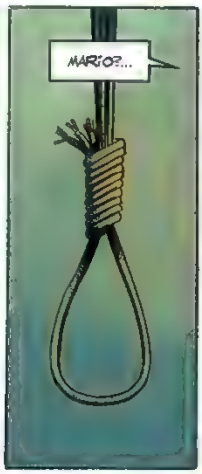
MARIO?...

OH, MERDA
SEMPRE CAZZATE VECCHIO MIO!

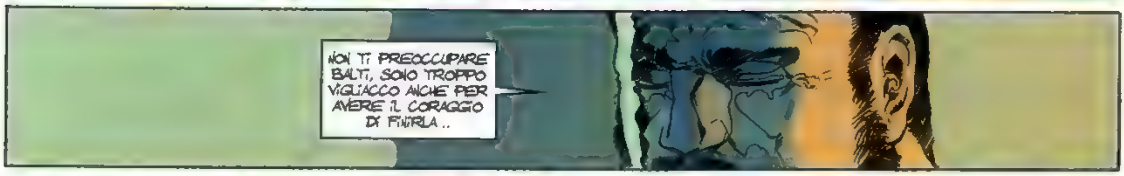
NON TI PREOCCUPARE BALTI, SONO TROPPO VIGLIACCO ANCHE PER AVERE IL CORAGGIO DI FINIRLA..

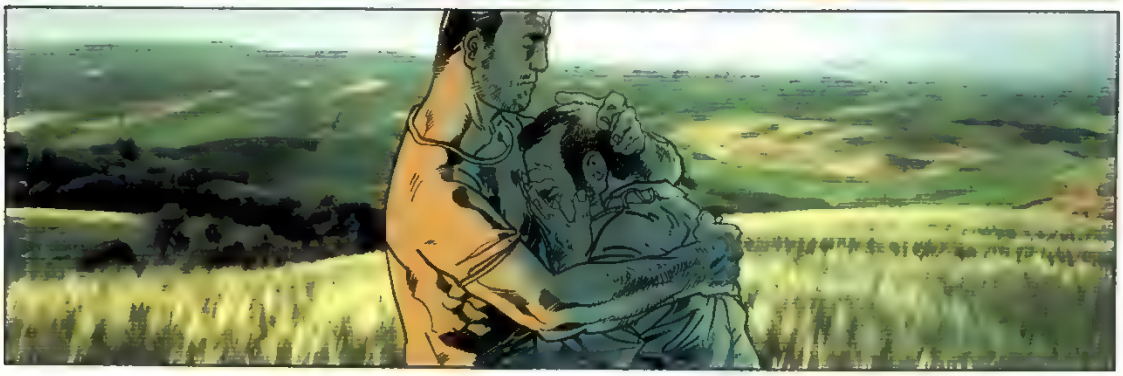

5

Dio disse "Che la terra produca germogli:
piante che producono sementi e alberi
da frutto, che facciano sulla terra frutto con il seme,
ciascuno secondo la sua specie".
Dio disse "Che le acque brulichino di esseri viventi,
e gli uccelli volino sopra la Terra.
Che la Terra produca esseri viventi
secondo la loro specie: bestiame, rettili,
bestie selvatiche secondo la loro specie"
e così fu.
Dio disse "Siate fecondi e moltiplicatevi,
riempite le acque dei mari, l'aria del cielo
e la superficie della Terra".
E Dio vide che era cosa buona.
Venne la sera, venne il mattino.
questo fu il quinto giorno.

**La Bibbia di Canaan.**
**Genesi I.A.1**

PIÙ SERIAMENTE, MI ACCONTENTO DI PICCOLI MODULI ANTI-G STANDARD, GLI STESSI CHE STANNO NELLE NOSTRE SCARPE, PERCHÉ QUELLI PIÙ GROSSI SI INFLUENZEREBBERO TROPPO TRA LORO.
HO CALCOLATO CHE LA SEMPLICE MASSA DELLA NOSTRA SONDA ERA RIUSCITA A «GONFIARE» IL MURO, PROVOCANDO ALLA SUA SUPERFICIE QUELL'ASPETTO DI CERCHIO NELL'ACQUA
PENSO CHE ORIENTANDO I NOSTRI MODULI ANTI-G VERSO IL MURO, «L'ANTI-MASSA» CHE GENERERANNO DOVREBBE FARLO FLETTERE AL CONTRARIO... VERSO L'INTERNO...
E CON UN PO' DI FORTUNA, CREEREMO UNA SORTA DI TUNNEL
CHE ANDRÀ VERSO IL CENTRO DEL MURO... SE CE N'È UNO!
AMICI, VI PROPONGO DI UTILIZZARE I MODULI ANTI-G DI QUESTO TRASBORDATORE IN MANIERA PIÙ ABITUALE: PER TORNARE A CASA.
OK, MILORAD, ANDIAMO..

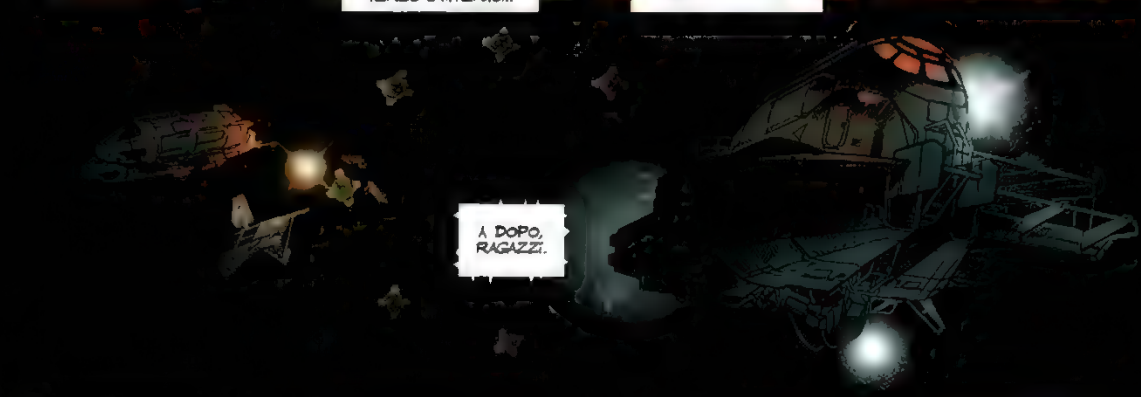
A DOPO, RAGAZZI.

QUANDO PENSI DI PROVARE LA TUA INSTALLAZIONE ED?
GLI ALTRI AVRANNO FINITO LE ULTIME REGOLAZIONI PRIMA DI RIENTRARE..
LA SOLA QUESTIONE È SAPERE QUANDO LO STATO MAGGIORE AUTORIZZERÀ LA PROVA.
MA DA QUEL CHE HO CAPITO, IL TENENTE STA TRATTANDO, È DECISA A PROVARE DA DOMANI.
OH MERDA
PROBLEMI, ANINA?

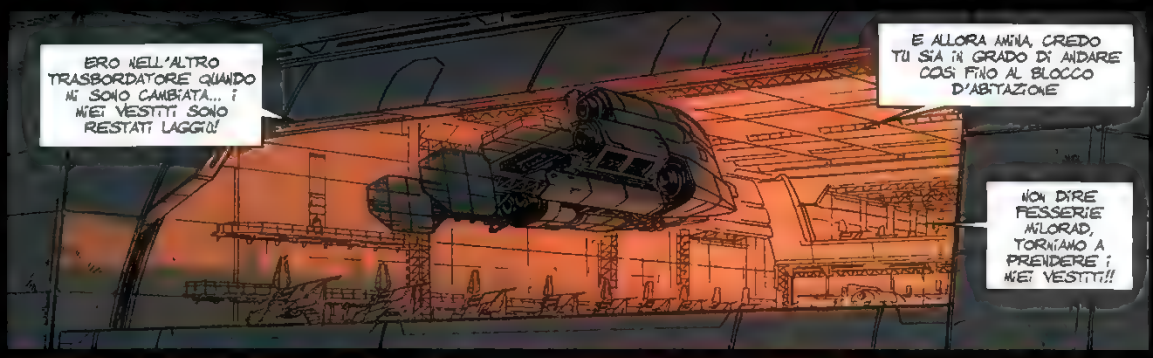
ERO NELL'ALTRO TRASBORDATORE QUANDO MI SONO CAMBIATA... I MIEI VESTITI SONO RESTATI LAGGIÙ!
E ALLORA AMINA, CREDO TU SIA IN GRADO DI ANDARE COSÌ FINO AL BLOCCO D'ABITAZIONE
NON DIRE PESSERIE MILORAD, TORNIAMO A PRENDERE I MIEI VESTITI!!

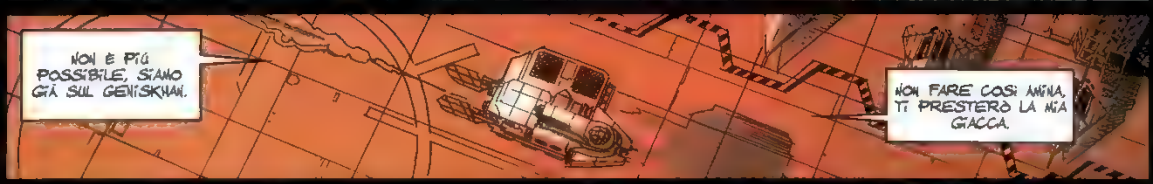
NON È PIÙ POSSIBILE, SIAMO GIÀ SUL GENISKHAN.
NON FARE COSÌ AMINA, TI PRESTERÒ LA MIA GIACCA.

RAGAZZI NON POSSO USCIRE VESTITA COSÌ?!
AMINA, NESSUNO TI MANGERÀ.
UAOOO!
GUARDATE LA RAGAZZI!
MA PRENDERÀ FREDDO LA RAGAZZINA!
EH, LAGGIÙ! TI INTERESSA UN PO' DI CALORE MASCHILE?
AH!
AH!

ZITTI!!
O VI FACCIO ARRESTARE PER INSULTI AD UN UFFICIALE!!
EE!?

CALMATI AMINA! NON SONO ALTRO CHE DEI DEFICIENTI CHE SI DIVERTONO
HAI VISTO COME SEI VESTITA?
ANCHE TU, ZITTO!
ANCHE TU SEI UN UOMO! SPORCATE TUTTE QUELLE CHE AVVICINATE!
ALLORA, ZITTO!!

MATALI...
EHM... AMINA?..
SONO MILORAD.. VENGO PER... EHM..
COME DIRE..
INSOMMA, NON VORREI CHE TU TI RIDUCA IN QUESTO STATO PER QUALCHE MECCANICO GRASSO E GREZZO...
NON TI PREOCCUPARE MILORAD...
SI... DAL MOMENTO CHE VALI CENTO VOLTE DI PIÙ DI QUEI TIPI..
GRAZIE MILORAD, SEI GENTILE.
NO... ¡O...
DAI AMINA, LASCIATI ANDARE...
NO!!!

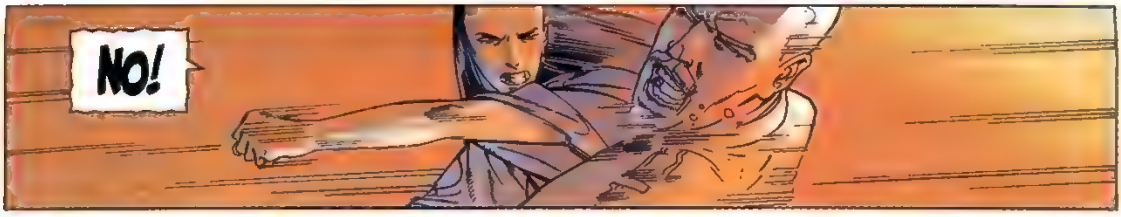
NO!

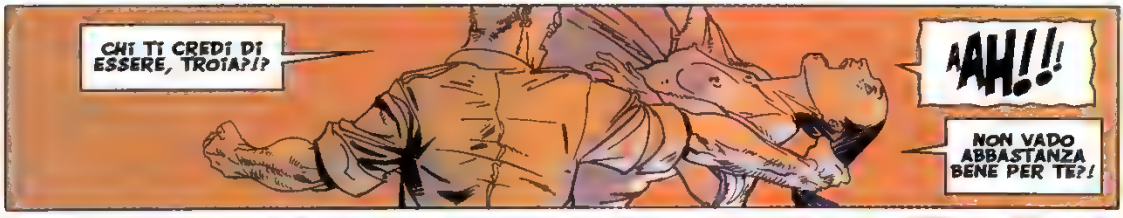
CHI TI CREDI DI ESSERE, TROIA?!?
AAH!!!
NON VADO ABBASTANZA BENE PER TE?!

TUNK
VEDRAI CHE VALGO QUANTO GLI ALTRI!
NO!!!

CAZZO CHE...
MILORAD!

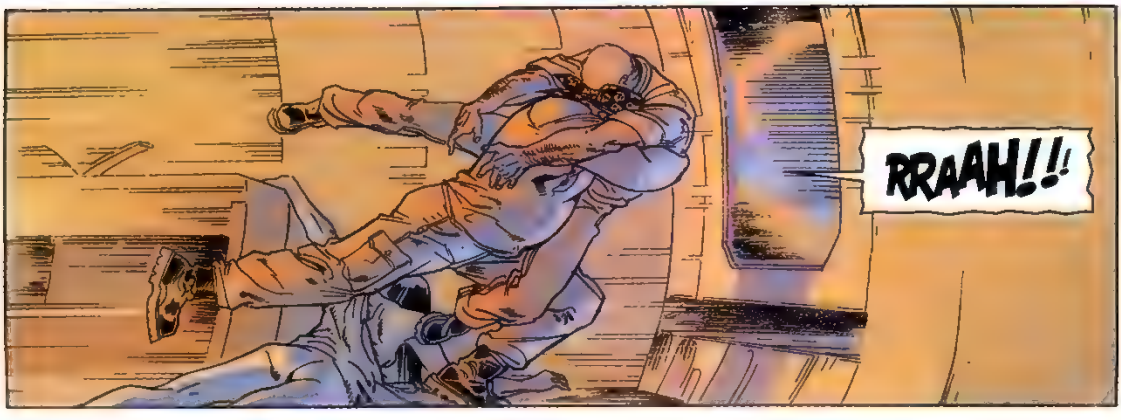
RRAAH!!!

MAIALE, COSA LE HAI FATTO?

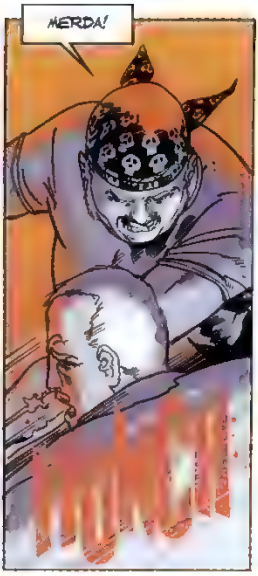
MERDA!

TI CREDEVI AL SELF-SERVICE?!?

ALLORA? TI SENTI MEGLIO AD AVERMI PICCHIATO?

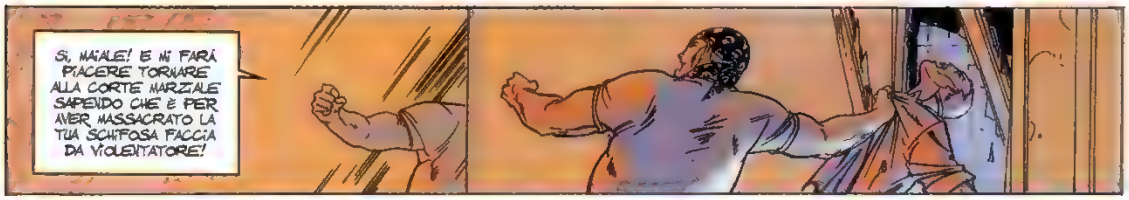
SI, MAIALE! E MI FARÀ PIACERE TORNARE ALLA CORTE MARZIALE SAPENDO CHE È PER AVER MASSACRATO LA TUA SCHIFOSA FACCIA DA VIOLENTATORE!

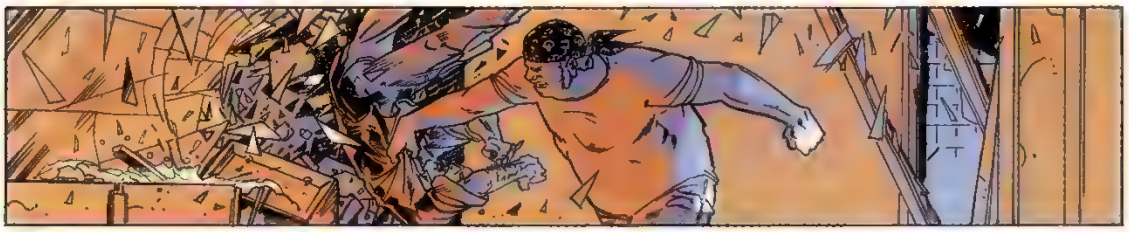

BASTA KALISH!
SIETE TUTTI E DUE IN ARRESTO FINO A NUOVO ORDINE

VOGLIO CHE RAGGIUNGIATE ENTRAMBI I VOSTRI QUARTIERI E CI RESTIATE!

NIENTE CAZZATE! LA POLIZIA MILITARE È DI GUARDIA ALL'USCITA DEL BLOCCO.
AMINA... COME VA?

DELLE BESTIE SELVAGGE
SONO SOLO DELLE BESTIE SELVAGGE.

# 6

Dio disse "Facciamo l'uomo a nostra immagine,
e domini sui pesci del mare,
sugli uccelli del cielo, sul bestiame,
sui piccoli animali e tutte le bestie selvatiche
sulla terra".
Dio creò l'uomo a sua immagine,
a immagine di Dio la creò,
uomo e donna creò.
Dio li benedisse e disse loro
"Siate fecondi e moltiplicatevi,
riempite la terra e dominatela".
Dio vide quanto aveva fatto:
era cosa molto buona.
Venne la sera, venne il mattino,
questo fu il sesto giorno.

**La Bibbia di Canaan**
**Genesi (A.)**

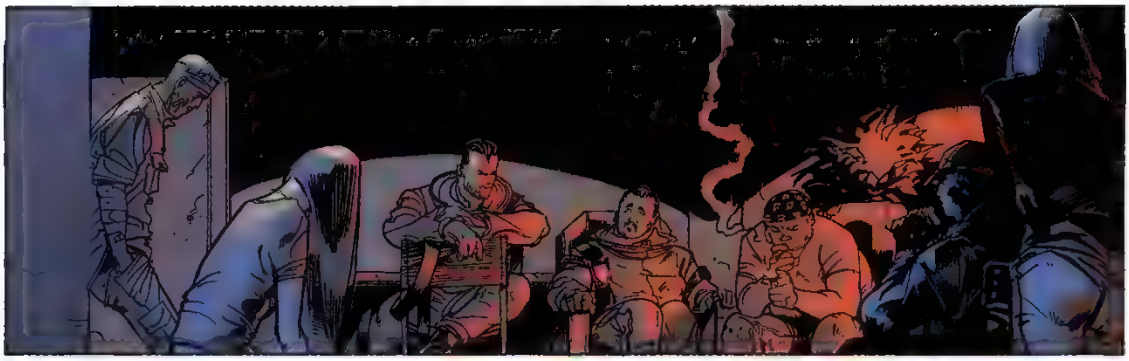

BENE
GLI ASSENTI HANNO IL DIRITTO DI SAPERE COS'È SUCCESSO POCO FA.
MILORAD HA TENTATO DI VIOLENTARE ANNA.

COSA!?
EHP!

SILENZIO! È UN ORDINE!!
NON LO RIPETERÒ PIÙ!

È EVIDENTE CHE ANNA HA BISOGNO DI TUTTO IL NOSTRO SOSTEGNO IN QUESTA PROVA

SÌ! È SOPRATTUTTO EVIDENTE CHE QUESTO ANIMALE DEVE TORNARE IMMEDIATAMENTE DAVANTI ALLA CORTE MARZIALE!

ESATTAMENTE BALTI! COME TUTTI VOI!
DAL MOMENTO CHE TUTTI QUI SEMBRANO AVER DIMENTICATO LE RAGIONI DELLA LORO PRESENZA NELLA SQUADRIGLIA PURGATORY!
SIETE TUTTI DEGLI UFFICIALI IN ATTESA DI GIUDIZIO DAVANTI LA CORTE MARZIALE!
SIETE TUTTI GENTE BUONA PER LA FORCA!
QUINDI SIETE TUTTI IN UNA PESSIMA SITUAZIONE!

HO CREATO QUESTA SQUADRIGLIA PENSANDO CHE TUTTI I CRIMINALI HANNO DIRITTO A UNA SECONDA POSSIBILITÀ.
DOVEVATE TUTTI DIMOSTRARE A ME E AI VOSTRI GIUDICI CHE POTEVATE RISCATTARVI.
NESSUNO QUI ERA AL CORRENTE DELL'ACCUSA DEL SUO VICINO
PENSAVO CHE NON OCCORESSE FARVI PORTARE PUBBLICAMENTE IL PESO DELLE VOSTRE COLPE.
AVEVO TORTO
OGNUNO DI VOI SI È SENTITO ASSOLTO DAI SUOI CRIMINI DAL MOMENTO CHE TUTTI SEMBRAVANO NON SAPERNE NULLA
È ANNA CHE HA PAGATO QUESTO ERRORE DI VALUTAZIONE DA PARTE MIA..

SENZA DUBBIO NON ME LO PERDONERÒ FINO ALLA FINE DELLA MIA VITA.

MI RESTANO DUE SOLUZIONI
O SCIOLGO LA SQUADRIGLIA, E VI RIMANDO TUTTI DAVANTI AI VOSTRI GIUDICI
O VI CONSIDERO COME DEGLI ADULTI RESPONSABILI, E NON COME DEI BAMBINI COLPEVOLI.
NE HO DISCUSSO CON KATE.
IN QUESTA STORIA RAPPRESENTA UN PO' L'AUTORITÀ DI SUO PADRE, L'AMMIRAGLIO.
È PER QUESTO CHE LEI VORREBBE FINIRE QUI QUESTA ESPERIENZA.
MA, DA PARTE MIA, HO DECISO DI ASCOLTARE ANCORA UN PO' IL MIO CUORE.
AVRETE UNA SECONDA POSSIBILITÀ... MA VI COSTERÀ CARA
VI SVELERÒ I VOSTRI DOSSIER DELLA CORTE MARZIALE.
CONOSCERETE TUTTI I CRIMINI DEGLI ALTRI.
FORSE COSÌ VI SORVEGLIERETE GLI UNI CON GLI ALTRI.

COMINCIO DA QUELLI CHE SENZA DUBBIO SI CREDONO AL RIPARO DAGLI ULTIMI AVVENIMENTI.
JOHN BALTIMORE, TENENTE PILOTA, SI È TROVATO DAVANTI ALLA CORTE MARZIALE PER DISOBBEDIENZA.
QUATTRO MESI FA, ASCOLTANDO SOLO IL SUO LEGGENDARIO CORAGGIO, È VOLATO IN SOCCORSO AD UN TRASBORDATORE IN FIAMME.
...E NONOSTANTE IL DIVIETO DELLA TORRE DI CONTROLLO.
UNITED
EARTHES
FORCE

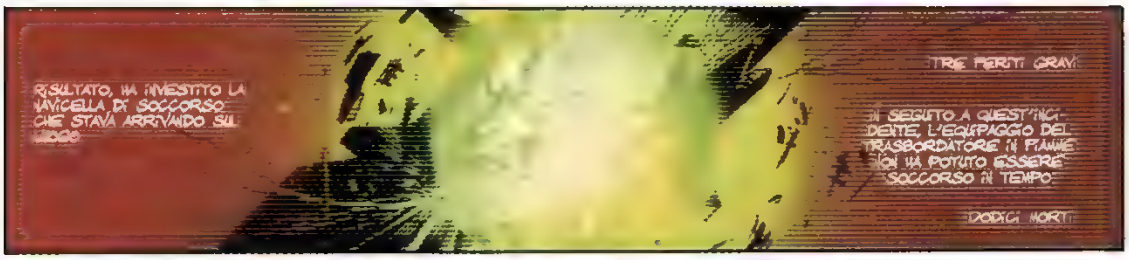
RISULTATO, HA INVESTITO LA NAVICELLA DI SOCCORSO CHE STAVA ARRIVANDO SUL LUOGO.
TRE FERITI GRAVI.
IN SEGUITO A QUEST'INCIDENTE, L'EQUIPAGGIO DEL TRASBORDATORE IN FIAMME NON HA POTUTO ESSERE SOCCORSO IN TEMPO.
DODICI MORTI.

BALTI, NONOSTANTE QUESTO PRECEDENTE NON HA SMESSO DI TORNARE ALLE SUE PIÙ CATTIVE ABITUDINI DA CHE L'HO TIRATO FUORI DI PRIGIONE.
STUPIDO EROISMO, MACHISMO REDITORIO, PERICOLOSA INCOSCIENZA, NIENTE È CAMBIATO...
LO STATO DEGLI ANELLI DI SATURNO CI RICORDA OGNI GIORNO, SE CE NE FOSSE BISOGNO, CHE BALTI RIFIUTA DI RISCATTARSI.

IL SOTTOTENENTE PAULO DELGADO, DETTO MARIO, È SENZA DUBBIO UN OTTIMO TECNICO DI SISTEMI DI NAVIGAZIONE.
MA CONTRARIAMENTE A BALTI, È IL PIÙ PAURIOSO DEGLI UOMINI.

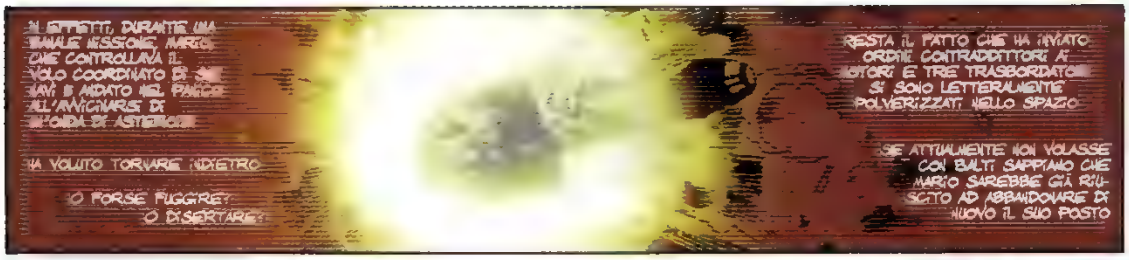
IN EFFETTI, DURANTE UNA NORMALE MISSIONE, MARIO, CHE CONTROLLAVA IL VOLO COORDINATO DI SEI NAVI, È ANDATO NEL PANICO ALL'AVVICINARSI DI UN'ONDA DI ASTEROIDI.
HA VOLUTO TORNARE INDIETRO.
O FORSE FUGGIRE?
O DISERTARE?
RESTA IL FATTO CHE HA INVIATO ORDINI CONTRADDITTORI AI MOTORI E TRE TRASBORDATORI SI SONO LETTERALMENTE POLVERIZZATI NELLO SPAZIO.
SE ATTUALMENTE NON VOLASSE CON BALTI SAPPIAMO CHE MARIO SAREBBE GIÀ RIUSCITO AD ABBANDONARE DI NUOVO IL SUO POSTO.

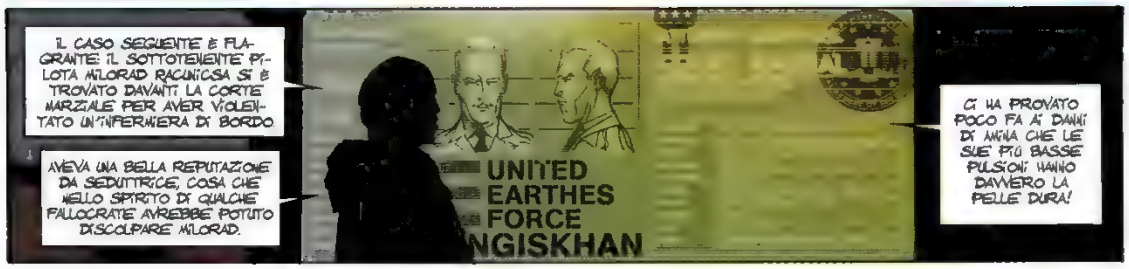
IL CASO SEGUENTE È FLAGRANTE: IL SOTTOTENENTE PILOTA MILORAD RACUNICSA SI È TROVATO DAVANTI LA CORTE MARZIALE PER AVER VIOLENTATO UN'INFERMIERA DI BORDO.
AVEVA UNA BELLA REPUTAZIONE DA SEDUTTRICE, COSA CHE NELLO SPIRITO DI QUALCHE FALLOCRATE AVREBBE POTUTO DISCOLPARE MILORAD.
CI HA PROVATO POCO FA AI DANNI DI ANNA CHE LE SUE PIÙ BASSE PULSIONI HANNO DAVVERO LA PELLE DURA!
UNITED
EARTHES
FORCE
NGISKHAN

QUATTRO MESI FA PERCHÉ QUALCUNO L'HA TRATTATO DA STUPIDO GRASSONE.
BILANCIO, DODICI FERITI, DI CUI TRE GRAVI.

EHM...

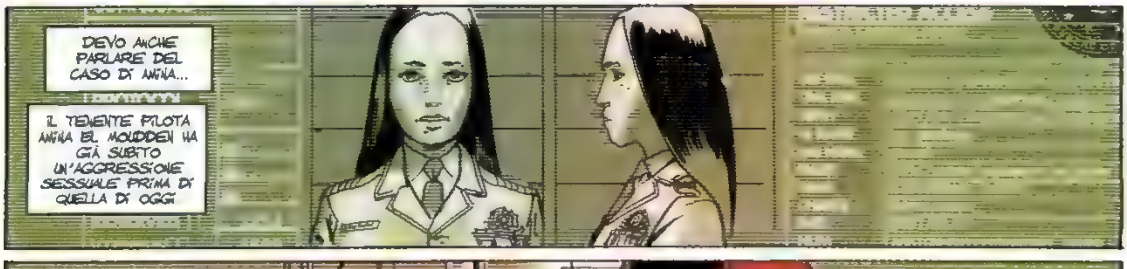
DEVO ANCHE PARLARE DEL CASO DI ANNA...
IL TENENTE PILOTA ANNA EL MOUDDEN HA GIÀ SUBITO UN'AGGRESSIONE SESSUALE PRIMA DI QUELLA DI OGGI

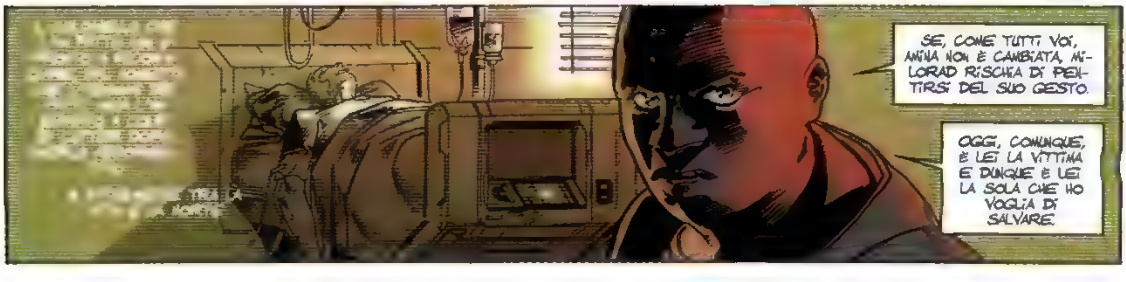
SE, COME TUTTI VOI, ANNA NON È CAMBIATA, MILORAD RISCHIA DI PENTIRSI DEL SUO GESTO.
OGGI, COMUNQUE, È LEI LA VITTIMA E DUNQUE È LEI LA SOLA CHE HO VOGLIA DI SALVARE.

AMINA?

COSA?

DAMMI IL TUO COLTELLO.

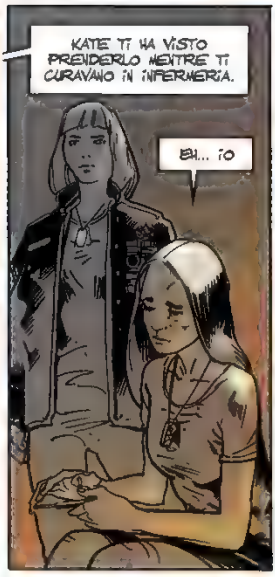
KATE TI HA VISTO PRENDERLO MENTRE TI CURAVANO IN INFERMERIA.
EH... IO

GRAZIE.
NON È UNA SOLUZIONE CASTRARE MILORAD.

AMINA ERA LA SOLA A NON ESSERE STATA RECIDIVA.
QUESTO LA RENDE TALE

ADESSO CHE VI CONOSCETE VERAMENTE, NON TOLLERERÒ PIÙ INCIDENTI.
QUELLI CHE NON VOGLIONO TORNARE IN PRIGIONE SI IMPEGNINO A SORVEGLIARE GLI ALTRI.
QUELLI CHE SI SENTONO COLPEVOLI SI IMPEGNINO A FARSI PERDONARE.

NO.

MI RIFIUTO DI ESSERE TRATTATO COME UN CRIMINALE.

SE HO UCCISO QUALCUNO, È STATO CERCANDO DI SALVARE DELLE VITE, È STATO UN INCIDENTE!
NON VOGLIO ESSERE CONFUSO CON TUTTA QUESTA MERDA!

SAPRÒ DIMOSTRARVI CHE SONO UN VERO EROE.

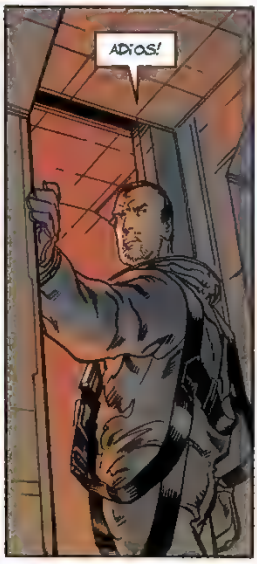
ADIOS!

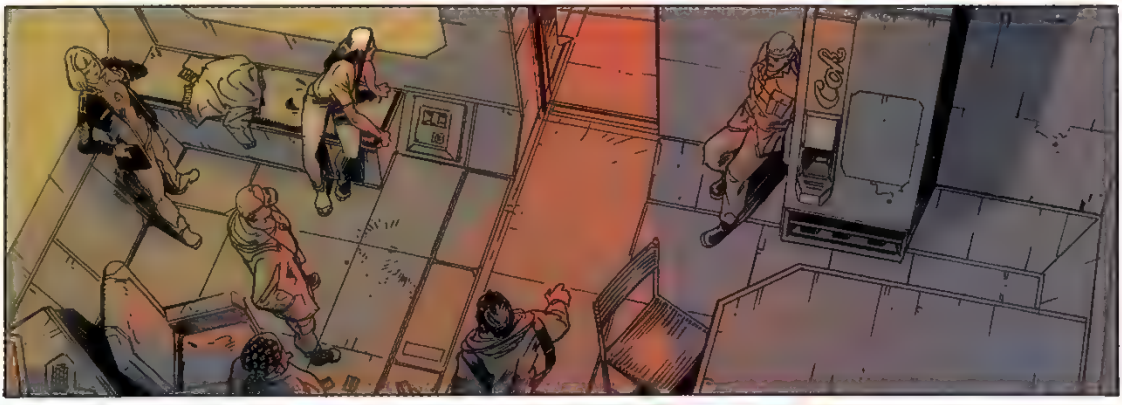

NON SO SE HO ANCORA DEI CONSIGLI DA DARLE, CAPITANO.
MA CREDO DI SAPERE CHE GENERE DI SCIOCCHEZZA FARÀ.
CHE... OH MERDA...
SEGUITEMI!

**7** Così furono terminati il cielo e la terra,
Dio, nel settimo giorno concluse
il lavoro che aveva fatto e, il settimo giorno,
si riposò.
Dio benedisse il settimo giorno e lo consacrò,
perché in esso aveva cessato da ogni lavoro
di creazione.
Queste le origini del cielo e della terra,
quando vennero creati.

**La Bibbia di Canaan**
**Genesi I,A.1**

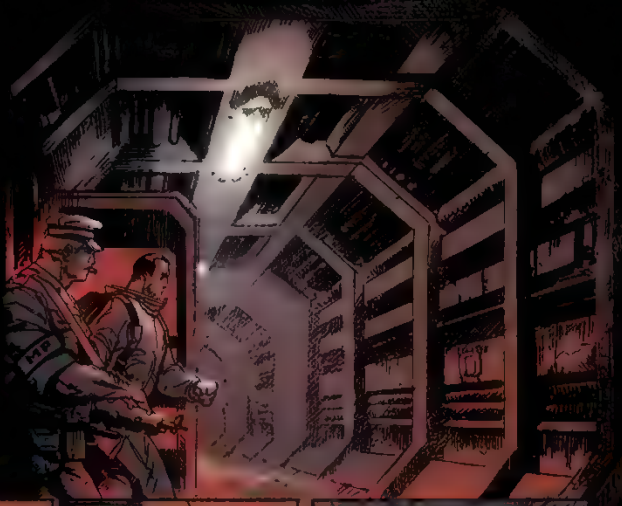

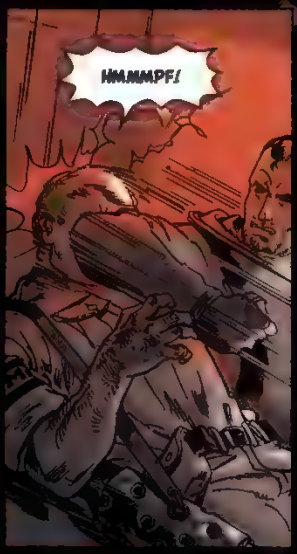

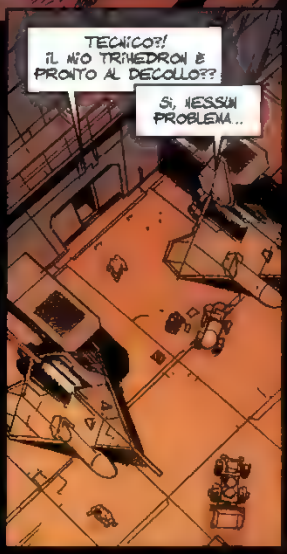


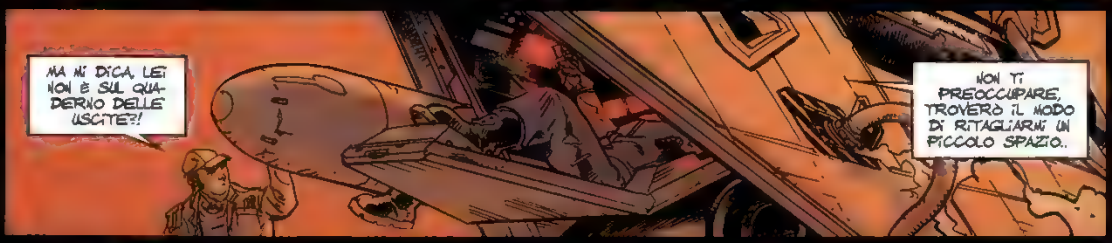

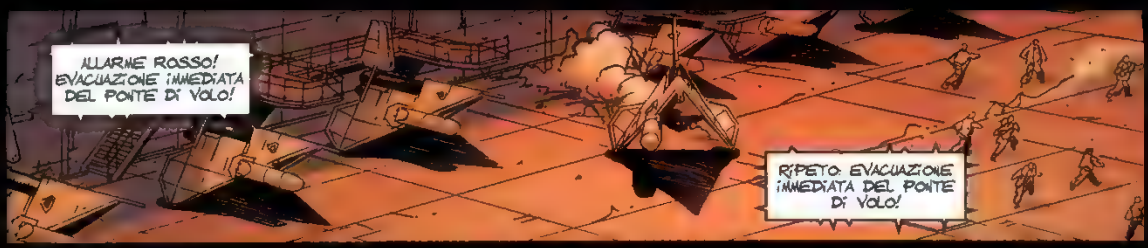
ALLARME ROSSO! EVACUAZIONE IMMEDIATA DEL PONTE DI VOLO!
RIPETO: EVACUAZIONE IMMEDIATA DEL PONTE DI VOLO!

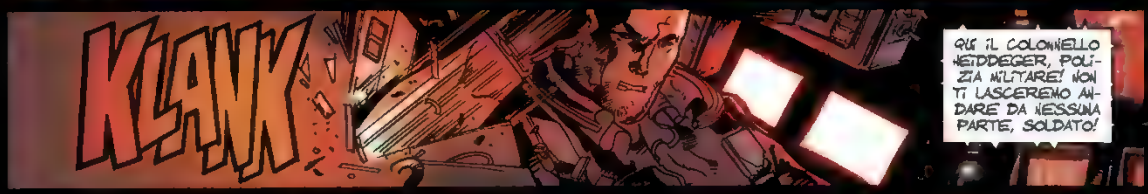
KLANK
QUI IL COLONNELLO HEIDDEGER, POLIZIA MILITARE! NON TI LASCEREMO ANDARE DA NESSUNA PARTE, SOLDATO!

NON PROVARE A PRENDERE IL CONTROLLO A DISTANZA DELLA MIA UNITÀ, COGLIONE! HO APPENA MESSO FUORI USO TUTTI I SERVO-COMANDI!
OK! VUOI FARE IL DURO?! NE HO UCCISO PIÙ D'UNO DI QUESTI CAZZO DI...
ULTIMO AVVERTIMENTO! APRIRE IL PORTELLONE!
VAI A FARTI...

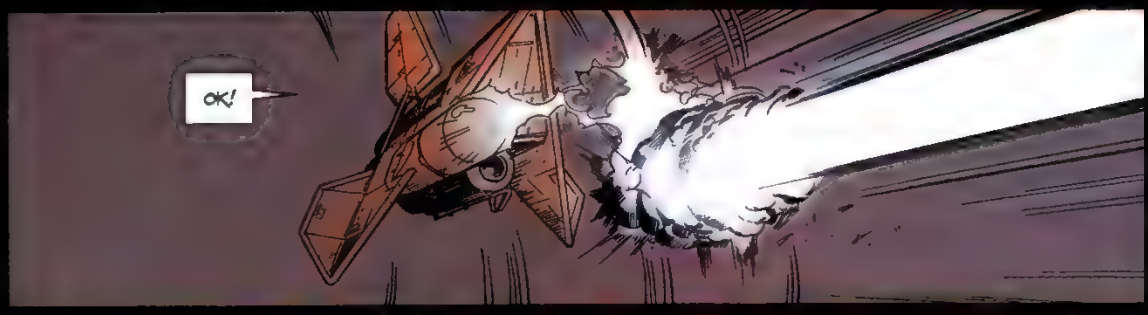
OK!

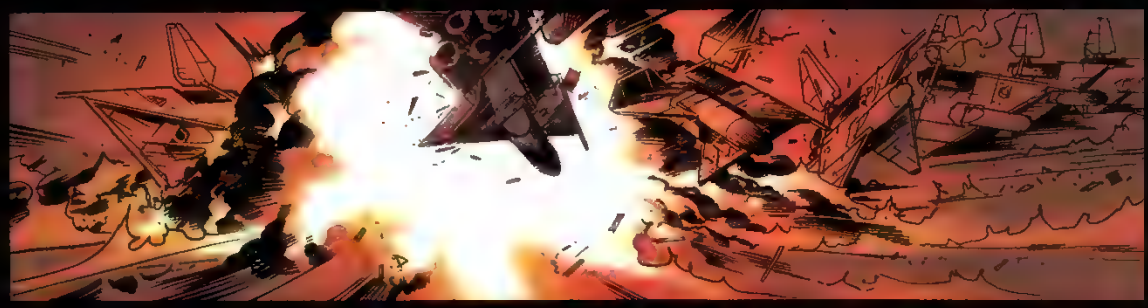

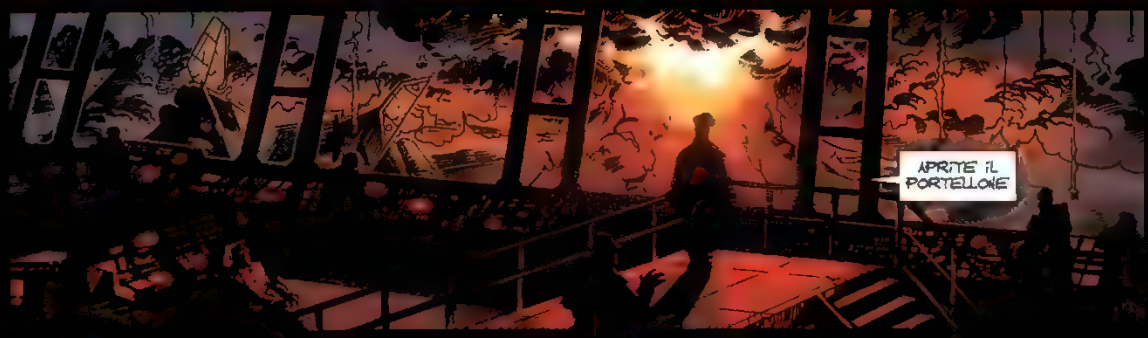
APRITE IL PORTELLONE

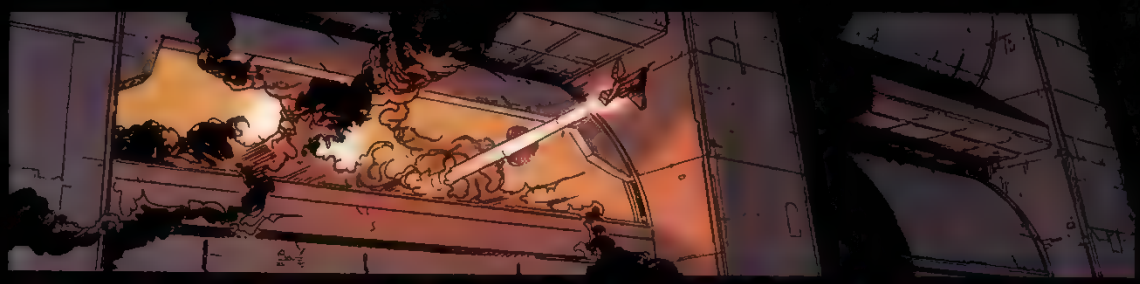

ATTENZIONE RISTABILIMENTO DELL'ATMOSFERA
ALLARME INCENDIO.
ACCESSO AL PONTE DI VOLO STRETTAMENTE RISERVATO.

OK, TOCCA A NOI!
MARIO, KALISH, SALITE SUL TRASBORDATORE 3, MILORAD PILOTERÀ.
MI LOCALIZZATE BALTI AL RADAR, E MI CALCOLATE UNA BELLA TRAIETTORIA D'INTERCETTAZIONE.

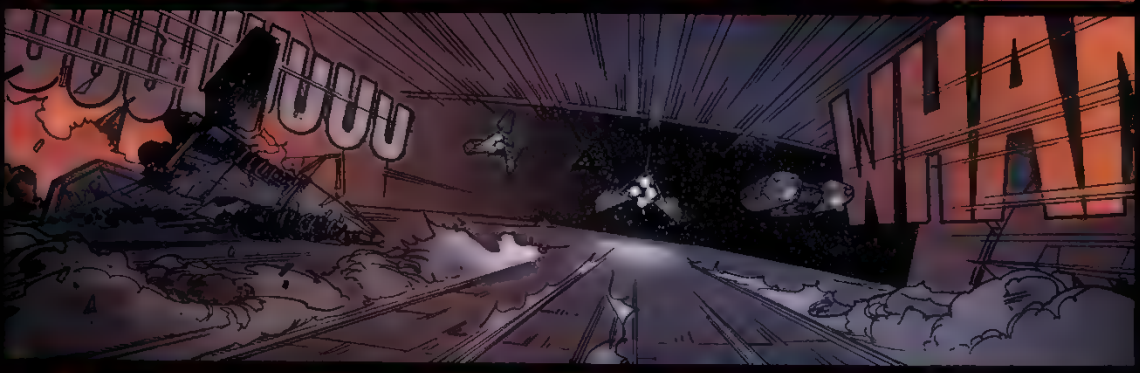
WHAM

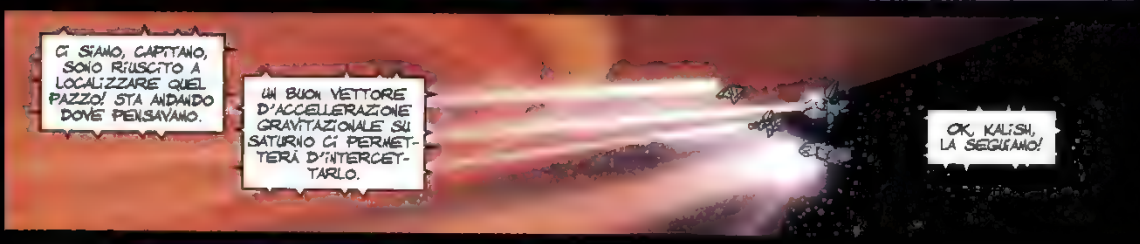
CI SIAMO, CAPITANO, SONO RIUSCITO A LOCALIZZARE QUEL PAZZO! STA ANDANDO DOVE PENSAVAMO.
UN BUON VETTORE D'ACCELLERAZIONE GRAVITAZIONALE SU SATURNO CI PERMETTERÀ D'INTERCETTARLO.
OK, KALISH, LA SEGUIAMO!

CI SIAMO, ECCOLO!!
BALTI!
BALTI!
RISPONDI!

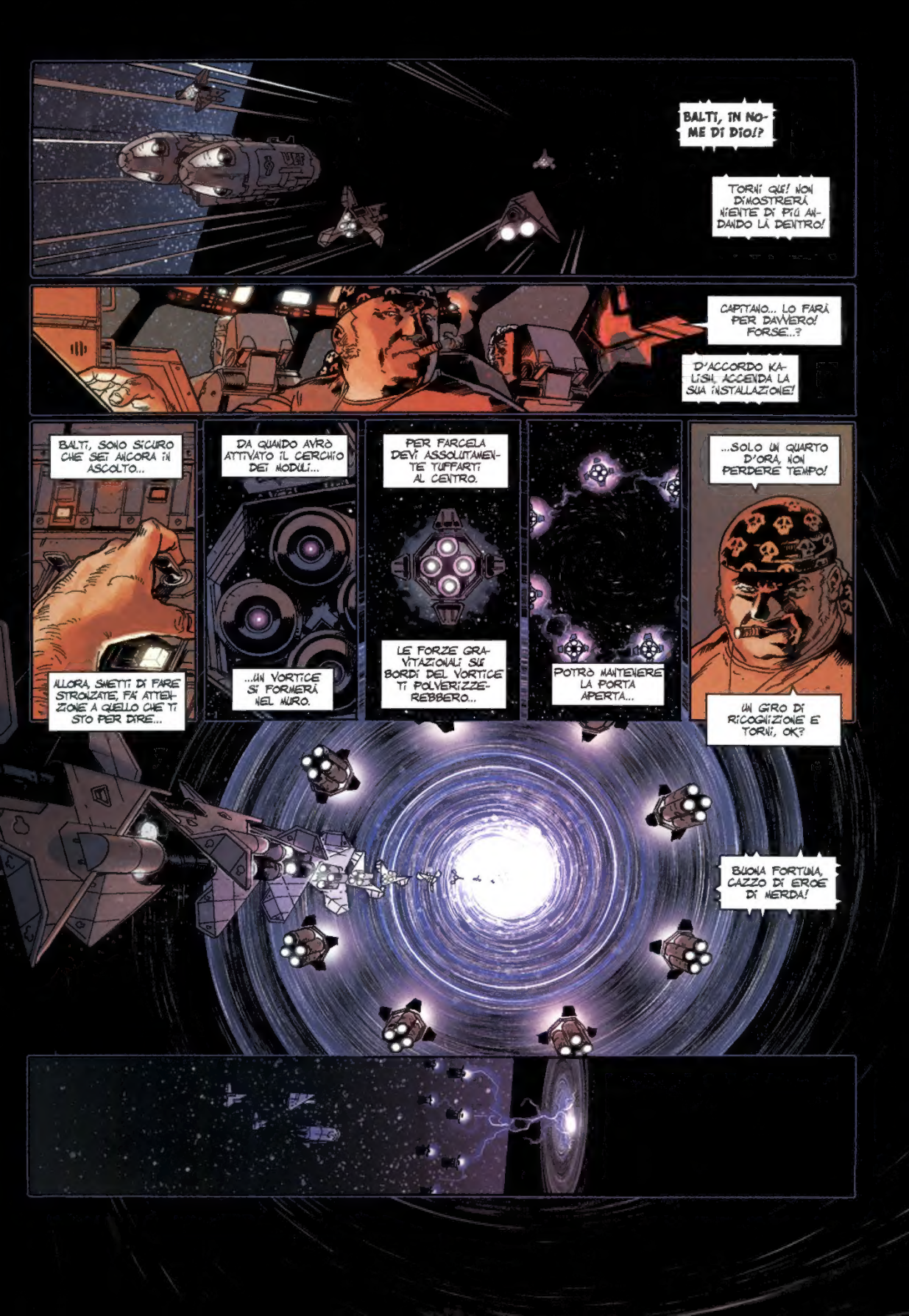
BALTI, IN NOME DI DIO!?
TORNI QUI! NON DIMOSTRERÀ NIENTE DI PIÙ ANDANDO LÀ DENTRO!
CAPITANO... LO FARÀ PER DAVVERO! FORSE...?
D'ACCORDO KALISH, ACCENDA LA SUA INSTALLAZIONE!
BALTI, SONO SICURO CHE SEI ANCORA IN ASCOLTO...
ALLORA, SMETTI DI FARE STRONZATE, FA' ATTENZIONE A QUELLO CHE TI STO PER DIRE...
DA QUANDO AVRÒ ATTIVATO IL CERCHIO DEI MODULI...
...UN VORTICE SI FORMERÀ NEL MURO.
PER FARCELA DEVI ASSOLUTAMENTE TUFFARTI AL CENTRO.
LE FORZE GRAVITAZIONALI SUI BORDI DEL VORTICE TI POLVERIZZEREBBERO...
POTRÒ MANTENERE LA PORTA APERTA...
...SOLO UN QUARTO D'ORA, NON PERDERE TEMPO!
UN GIRO DI RICOGNIZIONE E TORNI, OK?
BUONA FORTUNA, CAZZO DI EROE DI MERDA!

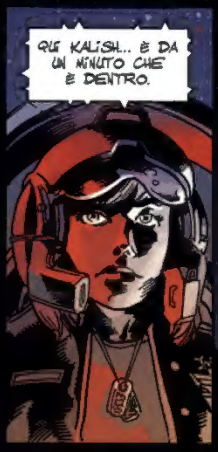
QUE KALISH... È DA UN MINUTO CHE È DENTRO.

DUE MINUTI.
OH MERDA... BALTI...

TRE MINUTI.

QUATTRO MINUTI.

BALTI!!!

AVVICINATI VELOCE!
MA MARIO. NON È LA SUA NAVE!
CAZZO! CI ANDRÀ, O TI FACCIO SALTARE IN ARIA E PRENDO IO IL COMANDO

MILORAD, QUE WILLIAMSON!
QUESTA NAVICELLA NON È UN MODELLO DELLA FLOTTA!
VI VIETO DI AVVICINARVI A QUEST'INTRUSO.

SPIACENTE, CAPITANO, MA MARIO DARÀ DI MATTO SE NON CI VADO.
MARIO, RITORNI, È UN ORDINE!
SPIACENTE CAPITANO, MA CI VADO...

CREDE DI ESSERE BALTI, O COSA?
NO, CAPITANO, MA SE POSSIAMO FARE QUALCOSA PER LUI, DOBBIAMO FARLO, NO?

ERA TEMPO MIO VECCHIO MARIO... TI ASPETTAVO

BALTI!!

MA... TU...
SHHHHH...
HO UN'ULTIMA COSA DA DIRTI
SÀ... TU... TU PUOI ESSERE CORAGGIOSO QUANDO... QUANDO VUOI...

NO!!

MARIO, COSA SUCCEDE?
BALTI È MORTO!
MIO DIO!
NON MUOVETEVI... VENIAMO A PRENDERVI
NO! VOGLIO SAPERE COSA GLI È SUCCESSO.

MARIO!!

MERDA?! SE È IL RE DEI VIGLIACCHI CHE CI APRE LA VIA...
OK! LO SEGUIAMO PRIMA CHE SI RICHIUDA!

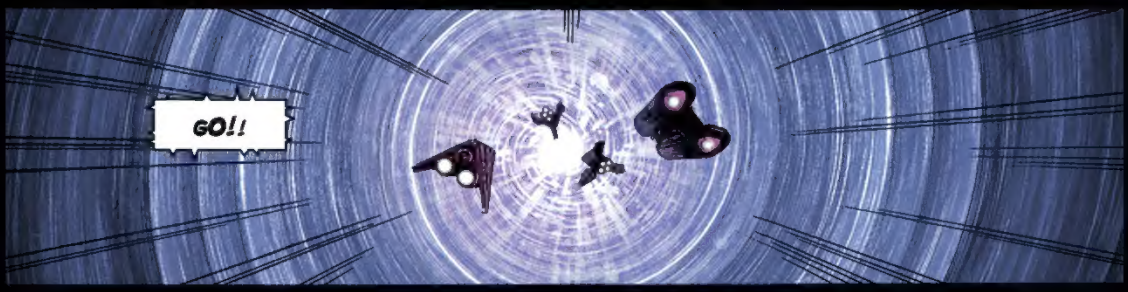
GO!!